I'm not a robot

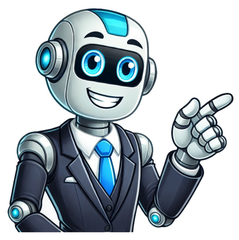

Repas saint sylvestre 2025

Une soirée inoubliable pour célébrer le Nouvel An 2025 au Restaurant Lamy ! Découvrez notre Menu de la Saint-Sylvestre spécialement conçu pour éveiller vos sens et débuter 2025 sous le signe du raffinement. 6 services au prix de 89 €Formule all-inclusive à 159 € (repas & boissons) Au menu : Mises en bouche de la Saint-SylvestreCéviche de Saint-Jacques OU Trilogie de foie gras maisonMarbré de cabillaud OU Tartare de veau aux morillesSorbet framboise au Crémant roséAiglefin en habit vert OU Filet mignon de veau en croûte façon WellingtonGanache au chocolat & mousse aux fruits de la passion À partir de minuit : ambiance festive avec une soirée dansante animée par un DJ à l'Irish Pub (soirée privée incluse dans nos 3 formules). Envie d'une soirée plus décontractée ? Choisissez notre formule « Pizzettas à volonté » dans l'Irish Pub ou « Fondues savoyardes à volonté » dans notre Chalet d'hiver, une ambiance chaleureuse et authentique pour partager un moment unique avec vos proches. Réserver maintenant Comme chaque année, le chef Damien Sanchez vous propose son Menu de la Saint-Sylvestre et du Jour de l'an au Restaurant SKAB. Vous pouvez déjà réserver pour le Mardi 31 décembre au dîner ou le Mercredi 1er janvier au déjeuner. Menu de la Saint-Sylvestre et du Jour de l'an 220 € le 31 décembre au dîner en 9 services 165€ le 1er Janvier au déjeuner en 7 services* Bouchées Apéritives ***** *Gambas du Grau du Roi rôtie au beurre, cannelloni végétal poireau/carotte relevé au gel de gambas. ***** *Noix de Saint Jacques marinée à la truffe melanosporum. Demi panais cuit fondant puis rehaussé à la truffe. Finger au panais en tempura. ***** *Sole petit bateau de Méditerranée en papillote cuite dans un bouillon au champagne. Caviar d'Aquitaine « Perle Noire » Sauce champagne. ***** Tranche de filet de loup de Méditerranée cuit sur la peau. Gros bâtonnet de butternut et en écrasé aux amandes grillées. Beurre battu aux citrons jaunes. ***** *Pause fraîcheur : Sorbet litchi, flanqué aux éclats de litchi et de framboise. ***** *Dos de chevreuil cuit au sautoir. Salsifis et marron des Cévennes aux jus relevé au thym. Foie gras poêlé de chez la ferme Gubernat. Sauce Grand Veneur. ***** *Brie truffé par nos soins Palet de pomme de terre Agata cuite fondante, habillée de crémeux de mâche puis rehaussé à l'huile d'olive de chez Mr Jean Jean. ***** Aspic de mandarine en médaillon, éclair garni d'une crème à la carotte, sorbet mandarine. ***** *Expression sur l'ananas : Tronçon d'ananas victoria poché à la vanille de Madagascar puis travaillé en différentes versions : anneau mousseux et brunoise confite, fine barque croustillante aux éclats d'ananas, sorbet victoria. ***** Mignardises et confiseries Que faire pour le réveillon du Nouvel An 2026 à Paris ? C'est déjà la question que l'on se pose si l'on désire organiser et préparer son réveillon dans ville lumière. Quelles sont les activités, soirées et autres sorties à ne pas louper pour mercredi 31 décembre 2025 ? Où démarrer l'année 2026 dans Paris ? Que faire pour vivre le passage à la nouvelle année de la manière la plus festive ou intimiste ? J'ai décidé de regrouper sur cette page les idées et bons plans pour le réveillon du Nouvel An 2026 à Paris. Que vous désiriez une soirée festive mais calme en amoureux ou en famille, que vous préfériez une fête explosive jusqu'au bout de la nuit ou alors une activité insolite pour votre réveillon, vous allez trouver votre bonheur ! Cette année, grâce à NeRienLouper, vivez une Saint Sylvestre unique ! Il ne vous restera plus qu'à préparer vos bonnes résolutions ! Nous espérons que les conditions sanitaires permettront aux activités de se maintenir. Les premières offres pour le Réveillon 2025 à Paris arrivent bientôt ! Illustration Nouvel An 2026 à Paris – Crédit photo : © pablo – Fotolia Pour toutes les prestations, vérifiez les horaires et lieu d'embarquement en amont lors de votre réservation. Réveillon du Nouvel An 2026 à Paris : les premières offres en temps réel Découvrez ci-dessous les premières offres avec des places très limitées pour le réveillon du Nouvel An 2026 à Paris. Les croisières sont toujours complètes pour la date du 31 décembre. Type de soiréePrix par personneRéservation en ligne Paris Seine (anciennement Marina de Paris)Dîner croisière de référence 430€ (Dernières tables à réserver, quasi-complet !)Réserver ! Le ToscaDîner croisière de prestige380€ (Dernières tables à réserver, quasi-complet !)Réserver ! Dîner-Croisière Royal de la Saint-SylvestreDîner croisière gastronomique africain avec spectacles à bord et soirée dansante290€ (Dernière opportunité !)Réserver ! Croisière des Bateaux Mouches avec ChampagneCroisière promenade sur la Seine avec champagne : dernière opportunité !58€ pour 2Réserver ! Visite guidée des bars avec boissonActivité avec un guide pour découvrir 2 bars ainsi qu'une discothèque.75€Réserver ! Le ProcopeDîner au restaurant avec ambiance musicale au cœur de Saint-Germain-des-Prés249€Réserver ! Le Moulin de la GaletteDîner du 31 décembre 2024 dans le mythique et historique restaurant de Montmartre !190€Réserver ! Madame PampaDîner festif de la Saint-Sylvestre 2024 dans une ambiance bohème140€Réserver ! Comedy Show en anglais : Comment devenir un Parisien ?Spectacle humoristique en anglaisA partir de 24€Réserver ! Le Roi LionComédie musicaleA partir de 31,5€Réserver ! La Mère CatherineDîner festif au coeur de Montmartre sur la Place du Tertre avec animation musicale et soirée dansante199€COMPLET La Crémaillère 1900 ParisDîner de réveillon + soirée dansante au coeur de Montmartre239€COMPLET Le DuplexSoirée festive en discothèque avec buffet dinatoire ou dîner à tableA partir de 149€COMPLET L'ExcellenceDîner croisière prestigieux560€ COMPLET Les Bateaux mouchesDîner croisière de référence460€COMPLET ! Les Bateaux ParisiensDîner croisière480€COMPLET ! Terminus Nord ParisDîner dans une célèbre Brasserie Française95€COMPLET Le Diamant BleuDîner croisière prestigieux : dernières places ! 469€ COMPLET Le ThéoDîner croisièreA partir de 199€COMPLET ! Le MirageDîner croisière prestigieux585€COMPLET ! Le Bateau IvoireDîner croisière380€COMPLET ! Le River Palace Dîner croisière prestigieux380€COMPLET ! Le VIP ParisDîner croisière prestigieux254,50€COMPLET ! Le Rive DroiteDîner croisière369€COMPLET ! Le Bistro ParisienDîner au pied de la Tour Eiffel375€COMPLET ! Paris En SceneDîner croisièreA partir de 179€COMPLET ! Le Grand BleuDîner croisière295€COMPLET ! Le Capitaine FracasseDîner croisière380€COMPLET ! Le Moulin RougeDîner spectacle dans le célèbre cabaret parisien900€Réserver ! COMPLET Le Paradis LatinDîner spectacle dans le célèbre cabaret parisien1000€COMPLET Crazy HorseDîner spectacle dans le célèbre cabaret parisienA partir de 200€Réserver ! COMPLET ! Croisière sur la Seine avec ou sans dîner Croisière dîner du Nouvel An 2026 à Paris sur la Seine Pour le Nouvel An 2026 à Paris, vous désirez une soirée d'exception ? Optez donc pour une croisière dîner sur la Seine ! Vous ne trouverez pas plus romantique ! En effet, vous bénéficierez d'une soirée haut de gamme avec dîner prestigieux, champagne, décompte du 1er janvier et vue sur les monuments les plus célèbres au monde : la Tour Eiffel, la Cathédrale Notre-Dame de Paris… Une soirée mémorable ! Les soirées comprennent généralement un dîner gastronomique, la croisière promenade sur la Seine, soirée dansante ou spectacle musical à bord, DJ pour aller jusqu'au bout de la nuit… Vous pouvez bien entendu consulter le programme pour chacune des offres proposées. Des menus de fêtes sont proposés par les différentes compagnies : les célèbres Bateaux Mouches, les Bateaux Parisiens, les Vedettes de Paris, la Marina de Paris, les Yachts de Paris, le Capitaine Fracasse, le Paris en Scène, Croisière Orsay, River Palace, L'Onyx, Le Mississippi, Le Diamant Bleu, le Montebello… ou des péniches traditionnelles. Voir les offres Les menus présentés sur cette page le sont à titre informatif. La compagnie peut le modifier sans préavis. L'abus d'alcool est dangereux à la santé. Les dernières offres à saisir pour le Réveillon du Nouvel An 2026 sur la Seine Paris Seine – (anciennement La Marina de Paris) : soirée sur la Seine à 430 euros Autre croisière au rapport qualité / prix imbattable, la soirée à bord d'un bateau de Paris Seine – La Marina Paris. Un dîner-croisière de 3 heures, boissons comprises, avec soirée dansante jusqu'à 2h du matin ! Au menu (menu pouvant être changé à tout moment) : Coupe de Champagne et amuse-bouche, Foie gras au Sauternes, Chutney de saison, baguettine aux céréales et Noix de Saint-Jacques snackées, risotto safrané en entrée. Pavé de veau, jus truffé, mikado de légumes puis assiette de fromages. Gourmandise du Nouvel An. Offre prochainement disponible ! RESERVER Le Tosca pour votre dîner croisière du Nouvel An 2026 à Paris C'est le moment de réserver votre table à bord du Tosca pour votre soirée romantique ! Si vous êtes en amoureux pour le Nouvel An 2026 à Paris, choisir le Tosca, c'est l'assurance d'une soirée romantique avec 1 violoniste. Les tables sont individuelles ce qui vous offre de l'intimité. Idéal pour fêter l'arrivée de 2026 avec un Menu alléchant. Embarquement à proximité de la Tour Eiffel : Port de la Bourdonnais 75007 Paris. Au menu : Foie gras de canard à la fleur de sel en entrée. Pour le plat, Filet de bœuf sauce parfumée à la truffe ou poisson (uniquement sur commande lors de la réservation pour le poisson). Trio de Fromages fermier et le dessert du Nouvel An à ne pas louper ! Offre prochainement disponible ! RESERVER Dîner-Croisière Royal l'Afrika du Nouvel An : un événement unique à 290 euros Dîner-Croisière Royal de la Saint-Sylvestre pour le Nouvel An 2025 Le Dîner-Croisière Royal de la Saint-Sylvestre vous invite de 20h jusqu'à 5h du matin ! Une soirée élégante à bord d'un bateau péniche unique sur la Seine. Dès 20h, embarquez pour profiter de cette soirée l'Afrika. Célébrez le Nouvel An 2026 avec les rois et les reines d'Afrique. Soirée de prestige avec dîner gastronomique, spectacles, soirée dansante… Offre prochainement disponible ! RESERVER Le Capitaine Fracasse : croisière dîner à 380 euros L'une des croisières dîner du Nouvel An 2026 parmi les plus demandées ! Places ultra-limitées comme chaque année. Départ à 20h45. Retour à quai vers 23h. Soirée à bord jusqu'à 2h du matin. Embarquez à bord du Capitaine Fracasse pour un dîner croisière festif avec un menu composé potentiellement de foie gras aux figues, chutney de potiron, Raviole de homard en bisque, Tartare de bar, espuma de yuzu. En plat : Pavé de sandre sauvage au beurre d'amande Poireaux à la fève de tonka, crème de pomme de terre et Granny Smith. Mini Mont Blanc en dessert. (menu pouvant être modifié à tout moment). 380 euros par personne COMPLET ! RESERVER Compagnie des Yachts de Paris : l'Excellence à 560 euros par personne La Compagnie des Yachts de Paris propose un Nouvel An 2026 de rêve sur la Seine ! Avec ses trois magnifiques bateaux de luxe, le Mirage, le Paquebot et l'Excellence, vivez une soirée exceptionnelle pour le décompte de la Nouvelle Année. Embarquez pour une soirée unique avec DJ et Menu de Nouvel An avec les plats les plus raffinés ! Menu pour l'Excellence (à titre indicatif) : Cocktail Apéritif avec amuse bouches puis Saint-Jacques marinées façon gravlax. Entrée : Saumon Fumé mariné à la betterave, condiment groseille. Plat : Veau en Mignon, cèpes au jus et émulsion à la truffe blanche d'Alba. Fromage : Brillat-savarin, compotée d'orange, pousse d'épinard et croustille de fruits secs. Dessert : « La Cabosse » infusion de fèves de cacao. Champagne et vin (à consommer avec modération) ! Offre prochainement disponible ! RESERVER Le Diamant Bleu : à partir de 199 euros pour un dîner inoubliable Quoi de mieux qu'un bateau moderne aux grandes baies vitrées pour un dîner sur la Seine ? Vivez un 31 décembre 2025 unique. Le Diamant Bleu est aujourd'hui une référence sur la Seine avec un bateau moderne. Le confort d'une baie vitrée pour admirer les monuments. Egalement un pont supérieur extérieur ! Le Diamant Bleu – Bateau diner croisière sur la Seine à Paris Au programme : Dîner avec animation musicale (chanteurs live) et soirée avec DJ. Exemple de menu 4 plats pouvant être proposé : Saint-Jacques rôties, sauce d'étrilles Belle tranche / Belle Tranche de foie gras et sa brioche fleur de sel, compotée de figues, Filet mignon de veau aux morilles (Poisson sur demande) et la surprise du chef en dessert. Offre prochainement disponible ! RESERVER Le Mirage : dernières tables pour une Saint Sylvestre en toute intimité Le Mirage est un navire de la célèbre compagnie « Les Yachts de Paris ». Avec une réputation qui n'est plus à prouver, c'est un bateau à taille humaine qui se propose de vous recevoir ce 31 décembre 2025. Embarquement à partir de 20h00 au Port Henri IV (4ème arrondissement de Paris) pour une croisière de 21h30 à 00h30. Un menu du Nouvel An des plus raffinés. Soirée avec DJ à bord. A noter que le Mirage est véritablement l'un des bateaux les plus intimistes sur la Seine. Des tables de 2 à 10 personnes. Un accueil limité à 80 convives ! Si vous cherchez une soirée en toute intimité, profitez-en ! Offre prochainement disponible ! RESERVER Le River Palace : soirée de luxe à 380 euros Embarquez à bord du luxueux River Palace est une expérience à ne pas louper ! Soirée du Nouvel An 2026 avec animation musicale durant la croisière, soirée dansante avec DJ et dîner de fête ! Amuse-Bouche en apéritif. En entrée : Pressé de foie gras aux figues, chutney de potiron, Raviole de homard en bisque, Tartare de bar, espuma de yuzu. Pavé de sandre sauvage au beurre d'amande en plat accompagné de Poireaux à la fève de tonka, crème de pomme de terre et Granny Smith. Mini Mont Blanc en dessert. Le menu est donné à titre indicatif et pourra être modifié sans préavis. Offre prochainement disponible ! RESERVER Dîner croisière du Nouvel An 2026 à bord du Bateau Ivoire Une offre exceptionnelle pour célébrer l'arrivée de l'année 2025 ! Quoi de mieux que d'embarquer à bord du luxueux Bateau Ivoire pour une aventure inoubliable sur la Seine. Le Bateau Ivoire est une péniche exceptionnelle entièrement vitrée. De quoi offrir une vue panoramique sur les monuments et les quais de la Seine. Présence d'une terrasse extérieure pour prendre l'air et avoir l'assurance des meilleurs clichés ! Embarquez au Pont Alexandre III, l'un des ponts les plus célèbres de Paris. Départ à 21h pour cette croisière en toute intimité. Le Menu est tout compris : apéritif, entrée, plat principal, fromage, dessert du Nouvel An et boissons incluses. Offre prochainement disponible ! RESERVER Les Bateaux Mouches : l'unique et incontournable à 460 euros Vivre une soirée du Nouvel An 2026 à bord des Bateaux Mouches est à faire au moins une fois dans sa vie ! Offrez-vous ce moment d'exception pour une soirée jusqu'à 2h du matin. La Compagnie des Bateaux Mouches est une référence sur la Seine à Paris. Exemple de menu : Coupe de champagne, Caviar Oscietre d'Aquitaine et ses condiments ou Demi-queue de homard européen, fraicheur de légumes. En plat : Châteaubriand fine purée de pomme de terre truffée, salade d'herbes fraiche, jus réduit. En fromage, Comté 24 mois d'affinage, gelée de coing. Pour le dessert : Royale mandarine chocolat de notre Chef Pâtissier.. Offre prochainement disponible ! RESERVER Bateau Le Théo pour un dîner croisière du Nouvel An intimiste : à partir de 199 euros par personne Profitez du bateau Le Théo, une péniche de près de 40 mètres de long. Un bateau moderne et chaleureux avec intérieur bois. Une terrasse est présente pour vous permettre de prendre les plus belles photos pour ce Nouvel An 2026. Evadez-vous le temps d'une soirée unique pour le 31 décembre. Embarquement au niveau du 172 avenue du président Kennedy (au pied de Radio France, en face de l'île aux Cygnes) pour un départ à 21h30. Retour à quai vers 00h30 avant que le soirée ne se prolonge jusqu'à 2h du matin avec un DJ. Chanteur live présent durant toute la croisière pour accompagner le dîner et les illuminations des monuments parisiens. L'assurance d'une soirée inoubliable. Offre prochainement disponible ! RESERVER Le Grand Bleu : croisière de rêve à 295 euros C'est directement au pied de la Tour Eiffel que vous embarquerez à bord du Grand Bleu ! Magnifique bateau pour votre soirée de la Saint-Sylvestre avec une formule tout compris. Dès 20h30, profitez de la croisière dîner sur la Seine. Près de 2h30 de croisière. Au programme : DJ, spectacle de transformistes, danseuses… Retrouvez à bord l'ambiance des grands cabarets parisiens. Une expérience à vivre ! Au menu (sous réserve de modifications) : Chaud froid de foie gras aux figues confites et sa brioche gros sel accompagné d'une salade de mâche à l'huile de noix, Ravioles de tourteau et homard façon Grand Bleu, Fondant de Veau aux Morilles avec ses tomates grappes à l'huile d'olive et sa purée aux truffes. Pour finir, assiette gourmande avec mignardises et macarons. Formule tout compris à 295 euros par personne. Offre prochainement disponible ! RESERVER Les Bateaux parisiens pour un Nouvel An 2026 d'excellence à 480 euros La très célèbre Compagnie des Bateaux Parisiens propose sa croisière dîner sur la Seine pour le 31 décembre 2024. Crédit : JP Salle – Les Bateaux Parisiens C'est l'une des compagnies les plus réputées de la capitale ! Vous l'imaginez, les places sont proposées en quantité très limitées pour cette soirée unique au monde dans la plus belle ville du monde. Profitez d'un réveillon du Nouvel An 2026 avec un Service Elegance spécial. Départ à 21h pour une croisière nocturne à la découverte des monuments de la capitale. Vous profiterez d'un délicieux repas comme les Bateaux Parisiens en ont le secret. Retour à quai vers 00h30 après les 12 coups de minuit ! Si vous le souhaitez, vous pourrez rester faire la fête sur le bateau jusqu'au petit matin. Au menu (donné à titre indicatif et pouvant être modifié à tout moment) : Noix de Saint-Jacques nacrées, légumes confits, sauce Normande à la réglisse pour démarrer. Entrée avec Foie gras de canard du Sud-Ouest, condiment truffe. Pour le plat, choix entre Filet de bar, risotto de cèleri aux coquillages, émulsion de homard ou Tournedos de filet boeuf, marmelade champignons, petites pâtes riso à la truffe. Fromage puis desser de la Maison Lenôtre. Coupe de champagne, 1/2 bouteille de vin pour 2, eau minérale et café. Offre prochainement disponible ! RESERVER Le Rive Droite : croisière spéciale de la Saint Sylvestre La péniche « Le Rive Droite » vous invite à vivre un 31 décembre 2025 pas comme les autres ! Embarquez à proximité de la Tour Eiffel pour un dîner croisière du Nouvel An 2026. Des souvenirs en prévision ! Au programme : 3 heures de croisière sur la seine. De quoi admirer les monuments illuminés, le quais de Seine… et s'imprégner de l'ambiance parisienne. Music live et Dj à bord. Le bateau offre une atmospère intime et chaleureuse. C'est idéal pour fêter l'arrivée de la nouvelle année. D'autant que vous pourrez rester faire la fête à bord jusqu'à 2 heures du matin. Profitez du Menu Gourmet de la Saint-Sylvestre avec des amuses-bouches pour démarrer puis du Foie Gras de Canard mi cuit et une Tarine fine aux Saint Jacques. Vous aurez ensuite le choix entre le Filet de Boeuf aux Morilles ou le Filet de Dorable Royal. Une cuisine à la hauteur de la soirée. Embarquement à l'escale Grenelle (Quai de Grenelle, 75015 Paris). Offre prochainement disponible ! RESERVER Soirée sur Le Daniel's pour les 12 coups de minuit : 279 euros par personne Quoi de mieux que de vivre les 12 coups de minuit sur la Seine en amoureux, en famille ou entre amis ? Profitez des dernières places pour prendre place à bord du bateau Le Daniel's ! Un réveillon du 31 décembre 2025 avec dîner digne des grands restaurants accompagné d'une incroyable vue sur les monuments de Paris. Un chanteur et DJ sera présent à bord pour faire monter l'ambiance jusqu'à minuit et prolonger le show jusqu'à 2h du matin. Croisière unique avec embarquement à Ivry-Sur-Seine aux portes de Paris. Départ à 21h. Exemple de repas : Kir royal et ses canapés, Demi-homard sauce homardine ou Foie gras et sa brioche, fleur de sel, compotée de figues, Filet mignon de veau sauce aux cèpes, gratin dauphinois à la crème de truffe. En dessert, Délice de Pavlova, fruits rouges et citron vert et Petits fours. Vin, eau minérale et coupe de champagne également au programme. (menu donné à titre indicatif) Offre prochainement disponible ! RESERVER Paris En Scène : dîner croisière du nouvel an à partir de 170 euros Diner croisière Paris en Scène – Copyright : Gellot Profitez des 2 services proposés par le Paris En Scène. Un premier départ à 19h30 et l'autre à 22h. De quoi vous permettre de choisir ce qui vous convient le mieux. Dans tous les cas, vous profiterez d'un dîner croisière avec les plus beaux monuments parisiens. Soirée d'environ 2h sur la Seine. Profitez-en car il s'agit de l'une des soirées sur la Seine les plus accessibles pour la soirée du Nouvel An 2026. A ne surtout pas louper ! Places limitées. Au menu : amuse-bouche, Gravlax de saumon en trois façon, betterave, citron et pistache, Marmite de lotte aux girolles Légumes anciens, huile de cresson. Mini Mont Blanc en dessert. Menu donné à titre informatif et pouvant être modifié à tout moment. 1Offre prochainement disponible ! RESERVER Le Paquebot : un dîner croisière du Nouvel An 2025 inoubliable ! Rien que le nom du bateau laisse entrevoir de quoi il s'agit : un véritable paquebot sur la Seine. Un magnifique bateau pour une expérience assez unique. En effet, c'est un retour vers le passé avec ce navire au style d'époque des années 1850. Une véritable aventure à vivre à bord pour un réveillon du Nouvel An 2026 sur la Seine véritablement hors du temps. Ses imposantes cheminées ne vous laisseront pas indifférents. A l'intérieur, c'est un palace flottant. Le plus ? Une terrasse extérieure vous permettant de faire toutes les photos et les selfies avant les plus beaux monuments parisiens illuminés en fond. Embarquement dès 20h pour une croisière parmi les plus longues de 21h30 à 00h30. Ensuite, vous pourrez rester à bord pour faire la fête jusqu'à 2H du matin. Offre prochainement disponible ! RESERVER Le Signac : croisière d'exception à 275 euros par personne Profitez d'un dîner-croisière sur la Seine à bord du bateau Le Signac. Embarquement en face de la Tour Eiffel pour une visite de Paris magique. Les monuments illuminés défileront devant vous pendant que vous dégusterez un délicieux repas de fête. Célébrez l'arrivée de 2026 en plein coeur de la Capitale ! Offre prochainement disponible Croisière apéro champagne au crépuscule sur la Seine à 29 euros : le bon plan ! Embarquez en soirée (entre 19h30 et 23h selon l'heure réservée) à bord d'un bateau de croisière sur la Seine. Vivez les derniers instants de l'année 2025 en train de découvrir les plus beaux monuments illuminés de la capitale. Un moment assurément romantique qui ne laissera personne indifférent ! Cette croisière vous propose une promenade sur la Seine accompagnée d'un verre champagne et d'une ambiance musicale qui pimenteront cette soirée. La même croisière avec verre de vin (au lieu du champagne) est à 24,50 euros. La croisière sans boisson est à 20 euros. Offre prochainement disponible ! RESERVER Croisière promenade sur la Seine pour le Nouvel An 2026 Le réveillon de la Saint Sylvestre se fera chez vous ou dans un restaurant ? Agrémentez votre soirée par une sortie originale et féérique en bateau mouche : une croisière promenade sur la Seine à Paris. Jusqu'en début de soirée le 31, vous pourrez profiter d'une balade vous permettant de découvrir ou re-découvrir les principaux monuments parisiens illuminés ! Grâce aux bateaux de croisière panoramique, visiter Paris n'aura jamais été aussi agréable. Une occasion à ne pas laisser passer pour cette soirée. C'est une opportunité pour s'offrir une activité et vivre cette soirée de manière différente. Vous pouvez opter pour une promenade sur la Seine classique ou avec coupe de champagne. Voir les offres et découvrez mes conseils pour choisir la croisière idéale à Paris ! RESERVER Le Bistro Parisien : formule dîner à quai + croisière promenade Une formule différente. En effet, le Bistro Parisien est un établissement situé au pied de la Tour Eiffel et en bord de Seine. Une localisation idéale.. en plein coeur de la capitale ! Pour le 31 décembre, profitez d'un dîner de fête dans cet établissement. Embarquez ensuite pour une croisière promenade d'une heure sur la Seine. Retour ensuite au Bistro Parisien pour prolonger la soirée et fêter l'arrivée de l'année 2026 en plein Paris. Offre prochainement disponible ! RESERVER Croisière gourmande commentée à 80 euros Un bon plan à ne pas louper ! Ce sont les toutes dernières places pour cette croisière gourmande commentée du Nouvel An 2026 ! Embarquez au pied de la Tour Eiffel le 31 décembre pour un départ dès 22h45 (l'embarquement se fait 45 minutes avant le départ). Au programme : croisière commentée de 1h45, 1/2 bouteille de Champagne Jacquart brut par personne, 4 macarons par personne, cotillons… Une croisière festive pour passer en 2026 tout en étant sur la Seine. Le tout à prix doux ! Profitez-en ! Offre prochainement disponible ! RESERVER Dîner-Spectacle dans cabaret : Moulin Rouge, Lido… Pour ce 31 décembre 2025, fêtez la fin de l'année comme il se doit ! En effet, les célèbres cabarets parisiens proposent des soirées spéciales pour en prendre plein les yeux. Un réveillon que vous ne serez pas près d'oublier. Le Moulin Rouge propose sa revue Féérie pour le Nouvel An 2026 à Paris Le Moulin Rouge à Paris – Photo prise par NeRienLouper Véritable institution, il faut passer un réveillon du Nouvel An pour visiter le Moulin Rouge au moins une fois dans sa vie ! Pourquoi pas pour ce Nouvel An 2026 ? En effet, cela peut être l'occasion de découvrir la revue Féérie avec ses danseuses aux costumes agrémentés de strass, paillettes et plumes. Le French Cancan sera évidemment de la partie ! Un lieu mythique situé dans le 18ème arrondissement (quartier Pigalle et Montmartre) qui propose une soirée avec dîner (menu de réveillon), champagne et cadeau ! Offre prochainement disponible ! VOIR L'OFFRE Paradis Latin, Lido, Crazy Horse… pour le Nouvel An 2026 à Paris D'autres célèbres cabarets parisiens organisent également des soirées du Nouvel An. Paradis Latin, Lido de Paris, Crazy Horse, César Palace, Artishow, Happy Day's Paris, Don Camilo.. découvrez les événements proposés par chaque établissement. Offre prochainement disponible ! Voir les offres ! Spectacles pour une soirée émotion Le 31 décembre, c'est soir de fête dans la capitale. Si certains préfèrent les discothèques, d'autres les dîners sur la Seine… que diriez-vous d'un spectacle ? Le Roi Lion pour le Nouvel An 2025 : soirée comédie musicale Comédie musicale Le Roi Lion au Théâtre Mogador La célèbre comédie musicale Le Roi Lion a fait son retour au Théâtre Mogador. Un spectacle musical chaleureux, festif et envoûtant à ne surtout pas louper. Pourquoi ne pas profiter de la soirée du 31 décembre pour assister à la dernière représentation de l'année ? A partir de 31,50 euros par personne RESERVER « How to become a Parisian in one hour ? » au Théâtre des Nouveautés Quoi de mieux que de terminer l'année sous le ligne de l'humour ? Avec le spectacle « How to become a Parisian in one hour ? », vous aurez la certitude de rigoler pour le 31 décembre ! Un spectacle proposé au Théâtre des Nouveautés (24 Bd Poissonnière, 75009 Paris) sur le thème des différences culturelles et de la manière de vivre des parisiens. Déjà plus de 800 000 spectateurs ! RESERVER Concerts du Nouvel An de la Sainte-Chapelle La Sainte-Chapelle propose des concerts tout au long de l'année. Un lieu magique pour venir assister à un concert de musique classique. Un enchantement ! Deux concerts sont proposés. Le premier à 18h et le second à 19h30. RESERVER Concert du Nouvel An 2026 à la Tour Eiffel Un concert du Nouvel An 2026 à découvrir le 31 décembre à partir de 18h à la Tour Eiffel. Concert de musique classique dans un cadre magnifique (salon Gustave Eiffel). Un concert est également organisé le 1er janvier 2026. Offre prochainement disponible ! RESERVER Le Grand Réveillon du Nouvel An 2026 au New Morning Participez au Grand Réveillon du Nouvel An au New Morning, dans le 10ème arrondissement de Paris. Concert et soirée DJ au programme. Profitez d'une soirée avec le meilleur de tous les styles musicaux des années 70 à aujourd'hui. Soul, Funk, Disco, Groove, R&B… de quoi profiter au mieux de la dernière soirée de l'année. Poursuivez ensuite avec les Dj's pour faire la fête jusqu'au petit matin. La piste de danse est à vous. Offre prochainement disponible ! RESERVER Un dîner unique dans un restaurant parisien Des menus spéciaux Envie de réveillonner dans un restaurant parisien original pour le Nouvel An 2025 à Paris ? Il est temps de réserver mais dépêchez-vous car plus les jours passent et plus les établissements sont complets. Les restaurants et brasseries emblématiques de la capitale seront sur le 31. Offre prochainement disponible ! Pourquoi ne pas profiter du réveillon du Nouvel An 2026 à Paris pour s'offrir un dîner dans le plus vieux café de Paris. En effet, Le Procope, situé dans le 6ème arrondissement, est ouvert depuis 1686. Réserver ! La Brasserie Le Cardinal vous propose un dîner ainsi qu'une soirée festive avec pistes de danse. Danseuses de cancan, Dj, deux salles de danse… et un Menu gastronomique d'exception. Le tout dans le décor de cette brasserie ouverte depuis 1839 non loin d'Opéra. Réserver ! La Crémaillère 1900 Paris. Un dîner du Nouvel An 2026 à Paris à Montmartre, place du Tertre. Un célèbre lieu parisien. Animation musicale avec danseuse, chanteuse, pianiste… Réserver ! Madame Pampa. Profitez d'un dîner de la Saint Sylvestre festif au coeur du quartier Montparnasse. Réserver ! La Coupole, brasserie légendaire du quartier Montparnasse. Un dîner parisien que vous n'oublierez pas ! A partir de 180 euros par personne. Réserver ! La Maison Ladurée des Champs-Elysées. Est-il nécessaire de présenter Ladurée ? Dîner dans un cadre magnifique pour éveiller les papilles. A partir de 195 euros par personne.Réserver ! Le Brasserie d'Auteuil dans le 16ème arrondissement. Un cadre magnifique avec rooftoop pour un dîner + soirée jusqu'à 3h du matin. Réserver ! Dîner dans l'un des meilleurs bars à vin de Paris pour le Nouvel An 2026. Profitez une soirée 100% gastronomie française ! Réserver ! La Mère Catherine, une institution à Montmartre. A ne pas manquer pour une soirée en plein coeur du Paris historique. 185 euros par personne. Réserver ! Du resto au bistro pour le Nouvel An 2026 à Paris Le Bistro Parisien pour une soirée au pied de la Tour Eiffel ! Un must à ne pas louper pour ce 31 décembre. Une soirée spéciale de la Saint-Sylvestre avec dîner de fête, croisière promenade d'une heure sur la Seine puis soirée clubbing jusqu'à l'aube au pied de la Tour Eiffel. Complet ! Little Nona, un restaurant italien bio et 100% gluten free. Une offre accessible pour un réveillon italien. A partir de 55 euros par pesonne. Plus réservable ! Au Cadet de Gascogne, réveillon dîner en musique avec live musical Duo Piano Voix. Soirée dansante avec DJ et cotillons à minuit. Un dîner pas comme les autres pour une soirée unique à Paris ! 170 euros par personne. Plus réservable ! Chez Francis, un réveillon dans un bistro typiquement parisien. Situé près de la Place de l'Alma, la localisation est idéale ! A partir de 220 euros par personne. Plus réservable ! Brasserie Terminus Nord. Brasserie française historique avec un menu de fête spécial pour le Nouvel An. Profitez-en ! 95 euros par personne. Réserver ! Voir la sélection Visite de Paris et ses illuminations Si vous êtes à Paris pour quelques jours seulement, la Saint Sylvestre peut être l'occasion d'en profiter pour visiter Paris. En effet, en cette période de fêtes de Noël et de fin d'année, les illuminations de la ville sont féériques. Les vitrines des grands magasins, les illuminations des Champs-Elysées, du Moulin Rouge et des monuments… Plusieurs offres sont disponibles pour vous faire passer un instant magique pour le Nouvel An 2026 à Paris. La Tour Eiffel Visiter la Tour Eiffel le 31 décembre 2024 sera, à coup sûr, l'activité idéale. En effet, si vous êtes de passage dans la ville lumière pour cette fin d'année, ne loupez surtout pas l'opportunité de découvrir ce monument pour la toute fin de l'année. Ambiance unique aux abords et au pied de la Tour Eiffel pour le Nouvel An 2026 à Paris. Offrez-vous une montée jusqu'au sommet pour admirer le panorama sur Paris. Toutefois, dépêchez-vous car vous ne serez pas les seuls à avoir cette idée. Les billets pour le 31 décembre 2025 sont très recherchés ! RESERVER Tour de Paris illuminé en bus Option choisie par de nombreux touristes, c'est toujours une très bonne expérience, notamment si la météo est glaciale. Vous pourrez être installé à bord de l'un des bus panoramiques pour une sortie nocturne des quartiers emblématiques de la capitale française. En 2h, vous ne louperez rien et pourrez en prendre plein la vue avec les illuminations de Noël. Découvrez donc les offres et mes conseils pour bien choisir son tour en bus touristique à Paris. Offre prochainement disponible ! RESERVER Visite guidée de nuit en 2CV avec Champagne Partez à l'aventure de Paris pour le Nouvel An 2026. Un réveillon unique au monde ! Prenez place à bord d'une célèbre Citroën 2CV décapotable (une « deudeuche ») pour une visite guidée de 1h. Au programme : la Tour Eiffel, les illuminations de Noël, les monuments les plus emblématiques… dans une ambiance rétro à bord de la 2CV. Une expérience insolite pour agrémenter votre réveillon du Nouvel An 2026 à Paris et le rendre unique. Tarif : à partir de 99 euros par groupe (3 personnes maximum) RESERVER Visite à pied sur les secrets obscurs de Paris ! Vous avez loupé Halloween ? Offrez-vous une soirée de rattrapage. En effet, pour terminer l'année, offrez-vous une visite de Paris à pied le 31 décembre 2025, en début de soirée. Une visite qui se concentre sur le Paris obscur ! Découvrez la capitale parisienne à travers les crimes, meurtres et légendes qui ont fait l'histoire de la capitale française. Un parcours à pied fascinant, étonnant… avec les illuminations de Noël ! RESERVER Soirées du Nouvel An 2026 à Paris dans les bars et clubbing Toutes les discothèques de la capitale proposent, bien évidemment, des soirées spéciales pour l'occasion. Il va être difficile de lister l'ensemble des soirées organisées. C'est pourquoi je vous propose une sélection de deux types de soirées clubbing pour ceux qui veulent réveillonner et faire la fête toute la nuit dans une ambiance ultra-festive. Soirée au duplex Le Duplex est une célèbre discothèque, bar, club et restaurant à Paris. Situé Avenue Foch, à proximité de la place de l'Etoile et de l'Arc de Triomphe, Le Duplex propose une formule spéciale soirée du 31 décembre. De quoi fêter le Nouvel An à côté des Champs-Elysées. Bonne soirée garantie ! A partir de 149 euros par personne pour un buffet dînatoire gastronomique dans la discothèque, Open Bar champagne de 20h à 23h, accès aux 3 ambiances musicales et une consommation offerte. A partir de 189 euros pour un dîner assis avec accès discothèque. RESERVER Tournée des bars les plus branchés de la capitale avec guide Notre partenaire GetYourGuide propose une soirée dans un Paris festif pour le Nouvel An. En effet, profitez d'une soirée accompagné par un guide local. Profitez d'une visite dans un bar à vin ou café parisien typique pour un apéritif. Grâce à votre guide local, vivez une soirée comme les parisiens ! La prestation inclut 2h avec un hôte local et, selon l'option choisie, 1 consommation par personne. Soirée festive en prévision pour le 31 décembre ! RESERVER Soirée électrisante au W Paris – Opéra avec feu d'artifice L'hôtel W Paris – Opéra est idéalement situé en face de l'Opéra Garnier. Pour le réveillon de la Saint Sylvestre, vivez une nuit totalement folle et décalée : la Winter Circus ! Au programme : Djs, live shows, compte à rebours… ! Soirée totalement unique à Paris ! Jusqu'