I'm not a bot

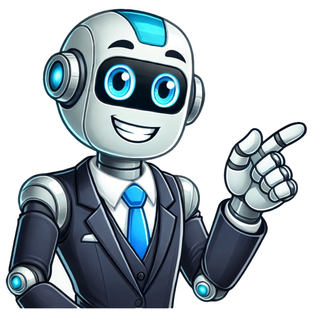

Es31 que banco es

El IBAN ES31 de un banco hace referencia al pais de la entidad financiera y al Dígito de Control del la cuenta bancaria.En el caso de un IBAN (International Bank Account Number) que empiece por el código ES31 hace referencia a un banco o entidad financiera ubicada en España (ES). Y el código 31 hará referencia al Dígito de Control (DC), el cual es generado tras aplicar un algoritmo sobre el resto de los números de la cuenta.Por lo tanto, no se puede determinar la entidad de origen de una sabiendo que su IBAN empieza por ES31.¿Cómo puedo saber el banco asociado a un IBAN que empieza por ES31?Para saber la entidad bancaria asociada a un IBAN específico debemos entender las diferentes partes que lo componen.Código del País: 2 letras que indican el país de la entidad financiera.Dígito de Control: Tambien conocido como código de control.Entidad: Esta compuesta de 4 numeros, estos son los que indicarán la entidad financiera.Oficina: Indica la sucursal del banco a la que esta asociada la cuenta.Número de cuenta bancaria Por lo tanto, a la hora de determinar el banco al que pertenece el IBAN ES31, deberemos fijarnos en los 4 números indicados a continuación del código de país y del dígito de control. El IBAN ES31 de un banco hace referencia al pais de la entidad financiera.Dígito de Control del la cuenta bancaria.En el caso de un IBAN (International Bank Account Number) que empiece por el código ES31 hace referencia a un banco o entidad financiera ubicada en España (ES). Y el código 31 hará referencia al Dígito de Control (DC), el cual es generado tras aplicar un algoritmo sobre el resto de los números de la cuenta.Por lo tanto, no se puede determinar la entidad de origen de una sabiendo que su IBAN empieza por ES31.¿Cómo puedo saber el banco asociado a un IBAN que empieza por ES31?Para saber la entidad bancaria asociada a un IBAN específico debemos entender las diferentes partes que lo componen.Código del País: 2 letras que indican el país de la entidad financiera.Dígito de Control: Tambien conocido como código de control.Entidad: Esta compuesta de 4 numeros, estos son los que indicarán la entidad financiera.Oficina: Indica la sucursal del banco a la que esta asociada la cuenta.Número de cuenta bancaria Por lo tanto, a la hora de determinar el banco al que pertenece el IBAN ES31, deberemos fijarnos en los 4 números indicados a continuación del código de país y del dígito de control. Las cuentas bancarias se han identificado siempre por medio de dígitos que han ido variando a lo largo de los tiempos en función de las nuevas necesidades que iban apareciendo en la industria bancaria en cada momento. Hoy en día, y desde 2014, cada cuenta tiene un código único de 24 caracteres alfanuméricos al que se conoce con el nombre de código IBAN. El CCC o Código Cuenta Cliente es el nombre con el que se ha designado al código normalizado de cuenta bancaria en España desde el año 1993. Anteriormente, la denominación que recibía era la de Número de Identificación Bancaria. Un término que nació como consecuencia de la normalización que emprendió el Consejo Superior Bancario en 1979 para identificar, sobre todo, las cuentas corrientes, las cuentas de ahorro y las cuentas de crédito. Información de la OPA sobre Sabadell El CCC es un código único e irrepetible que se asigna a una cuenta bancaria en el mismo momento de su apertura. Su introducción en el mercado bancario tuvo lugar fundamentalmente para favorecer el intercambio electrónico de datos en los años previos a la irrupción de internet. Desde la implantación del CCC, y hasta la llegada del código IBAN, cada número de cuenta bancaria estaba compuesto por 20 dígitos cuyo significado era el siguiente en orden correlativo: Entidad: Son las cuatro primeras cifras del código y hacen referencia a la entidad financiera a la que pertenece la cuenta. Los cuatro dígitos son asignados por el Banco de España. Número de oficina: Lo conforman los siguientes cuatro dígitos e indican la oficina bancaria en la que se rubricado el contrato al abrir la cuenta. Dígito de control: Son dos cifras calculadas mediante un algoritmo que sirven para validar la cuenta bancaria. En su cálculo intervienen el código de la entidad bancaria, el de la sucursal y el número de cuenta. Número de cuenta: Son los últimos diez dígitos del CCC e indican el número de la cuenta que se formaliza en el contrato con la entidad bancaria. Desde comienzos de 2014, el CCC dio paso al código IBAN. Lo creó el Comité Europeo de Estándares Bancarios (ECBS) para simplificar la identificación de cualquier cuenta bancaria a nivel internacional y automatizar así las transferencias bancarias entre los países miembros de la Unión Europea. Poco tiempo después de su creación el código IBAN se convirtió en un estándar internacional. El IBAN cuenta con 24 caracteres alfanuméricos que no ha modificado los 20 dígitos del CCC sino que los ha completado. Así, el nuevo código ha añadido dos letras y dos números al inicio del CCC. Las dos primeras letras corresponden al país de procedencia de la cuenta (ES, en el caso de España) y las dos cifras que siguen a las referidas letras son el dígito de control del IBAN. A partir de ahí, la colocación del más tradicional CCC completa el código IBAN de 24 caracteres. Listado de los códigos de la entidades bancarias operativas en España Calculadora IBAN 2080 Abanca Corporación Bancaria 0061 Banca March 0188 Banco Alcalá 0182 Banco Bilbao Vizcaya Argentaria 0130 Banco Caixa Geral 0234 Banco Caminos 2105 Banco Castilla-La Mancha 0240 Banco de Crédito Social Cooperativo 0081 Banco de Sabadell 0487 Banco Mare Nostrum 0186 Banco Mediolanum 0238 Banco Pastor 0075 Banco Popular Español 0049 Banco Santander 3873 Banco Santander Totta 2038 Bankia 0128 Bankinter 0138 Bankoa 0152 Barclays Bank PLC 3842 BNP Paribas Paris 3025 Caixa de Credit del Enginyers 2100 Caixabank 2045 Caja de Ahorros y Monte de Piedad de Ontinyent 3035 Caja Laboral Popular CC 3081 Caja Rural Castilla-La Mancha 3058 Cajamar Caja Rural 2000 Cecabank 1474 Citibank Europe PLC 3821 Commerzbank AG 3877 Danske Bank A/S 0019 Deutsche Bank SAE 0239 EVO Banco 2085 Ibercaja Banco 1465 ING Bank NV 2095 Kutxabank 2048 Liberbank 0131 Novo Banco 0073 Open Bank 0108 Société Générale 2103 Unicaja Banco Cuando abres una cuenta bancaria, seguro que te has fijado que está formada por varios números. Pero, ¿sabías que cada uno tiene un significado? Entre ellos, el código de tu entidad bancaria es uno de los más importantes. Si alguna vez te has preguntado para qué sirve o cómo identificarlo, aquí te lo explicamos.El código de la entidad bancaria es un conjunto de 4 dígitos que identifica de forma única a cada banco o entidad financiera dentro del sistema bancario español. El código de la entidad bancaria son los 4 primeros números que aparecen tras el código IBAN en una cuenta bancaria e identifican de forma rápida a la entidad. Con estos códigos es cómo están registradas las entidades bancarias en el Registro de Entidades Financieras del Banco de España. El número de tu cuenta bancaria está compuesto por 20 dígitos, organizados de la siguiente manera:Código de la entidad (4 dígitos): Identifica a tu banco. Es como su "DNI" dentro del sistema financiero. Ejemplo: 0049 para Banco Santander.Código de la oficina (4 dígitos): Corresponde a la sucursal donde abriste tu cuenta. Cada sucursal tiene un número único dentro del banco.Dígitos de control (2 números): Se utilizan para verificar que la cuenta es válida, evitando errores en transferencias o pagos.Número de cuenta (10 dígitos): Este es el identificador único de tu cuenta personal dentro de la sucursal bancaria.Si estás buscando un código bancario específicamente, se encuentra en los primeros 4 dígitos del IBAN, justo después del código del país y los dígitos de control. Ejemplo Código IBAN y Código Entidad Identificación única: Este código permite diferenciar rápidamente a qué banco pertenece una cuenta específica.Registro oficial: Las entidades bancarias están registradas en el Registro de Entidades Financieras del Banco de España, y su código forma parte de este sistema.Clasificación de entidades: Los números por los que comienza el código indican el tipo de entidad, lo que ayuda a organizar y regular el sistema financiero. Por ejemplo: Entidades financieras de crédito y pagoEntidades de dinero electrónico o entidades de pago Establecimientos de compraventa de divisas Sociedades de garantía recíproca Todas las cuentas bancarias, ya sean tradicionales o digitales, incluyen un código único con la misma estructura. Que una cuenta sea digital no significa que sea diferente: siguen el mismo formato que las cuentas tradicionales. Por ejemplo, muchas de las mejores cuentas online ofrecen ventajas como domiciliaciones, ahorro automático o uso internacional. Además, siempre tendrás un número de cuenta bancaria de 20 dígitos organizados en bloques de cuatro, para que puedas realizar cualquier operación con facilidad.Actualmente, hay entidades como Revolut o N26 que ya ofrecen IBAN español en sus cuentas, lo que facilita gestionar domiciliaciones de gastos y recibos. Esto significa que ahora puedes usar estas cuentas con un código español, sin depender únicamente del BIC.¿Puedes domiciliar recibos en estas cuentas remuneradas destacadas? Sí, puedes. Siempre que la cuenta tenga un IBAN español y permita domiciliaciones, podrás utilizarlas para pagar tus facturas y gestionar tus pagos de manera sencilla y eficiente.El código de la entidad es la clave para identificar el banco al que pertenece una cuenta. Este código, compuesto por los primeros 4 dígitos del número de cuenta, indica de forma precisa qué banco gestiona esa cuenta.Te dejamos algunos ejemplos de códigos: Cada banco en España cuenta con un código único que lo identifica. A continuación, te mostramos los códigos asignados a las principales entidades bancarias.Los códigos de los bancos y cajas de ahorro españolas son los siguientes: Instituto de crédito oficial Self Bank by singular bank Los códigos de cooperativas de crédito de las entidades bancarias son:No, cada banco tiene un código único asignado por el Banco de España para identificarlo de forma exclusiva.No, el código de entidad sigue siendo el mismo, pero cambia el código de la oficina.Sí, las operaciones suelen gestionarse automáticamente con el IBAN o el número completo de cuenta, que incluye el código de entidad. Vamos a decirte cómo saber a qué banco al que pertenece un número IBAN directamente por el código de la entidad que hay incluido en este número. Esto va a ser más fácil de lo que parece, porque dentro del IBAN hay cuatro números que son el indicador del banco al que pertenecen las cuentas. IBAN significa International Bank Account Number o Número internacional de cuenta bancaria, y todas las cuentas bancarias tienen uno diferente. Es el código que identifica tu cuenta, ese que yo necesitaré si quiero hacerte un ingreso bancaria o el que tienes que dar para hacer pagos o automatizar transferencias. Si miras el IBAN de tu cuenta bancaria, verás que los números están divididos. Esto es así porque cada serie de números representa una cosa. Los primeros cuatro caracteres son dos letras que indican el país, y dos números de control para evitar errores en transferencias. Luego hay 4 números que dicen el banco al que pertenecen, otros cuatro para la sucursal, dos más que son de control, y los últimos diez que son el número de cuenta. Cómo saber el banco al que pertenece el IBAN Para saber el banco al que pertenece el IBAN de una cuenta, primero tienes que distinguir los números que informan de la entidad bancaria de la cuenta. Estos son el segundo bloque: después de cuatro primeros dígitos que son dos letras y dos números, hay otro grupo de cuatro números que indican el banco. Luego, con estos números solo tienes que ir a un buscador de entidades por IBAN como iban.es/consulta-entidades-bancarias.html y escribir el código que representa a la información de la entidad. NUNCA escribas el IBAN completo, solo los cuatro números del segundo bloque de caracteres. Una vez escribas el código en esta u en otra página, entonces se te dirá el banco al que pertenece ese número. Y ya está, a través del IBAN de una cuenta bancaria habrás conseguido averiguar el banco al que pertenece. Y si quieres mirarlo directamente, aquí tienes la lista de códigos de información de entidad del IBAN, y el banco al que pertenece cada una de ellas: Abanca: 2080 Allfunds Bank: 0011 Andbank España: 1544 A&G Banca Privada: 0241 Banco Alcalá: 0188 Banca March: 0061 BBVA: 0182 Banco Caixa Geral: 0130 Banco Caminos: 0234 Banco de España: 9000 Banco de Madrid: 0059 Banco Mediolanum: 0186 Banco Sabadell: 0081 Banco Finantia Sofinloc: 0220 Banco Inversis: 0232 Banco Pastor: 0238 Banco Pichincha España: 0235 Banco Santander: 0049 Bancofar: 0125 Bankinter: 0128 Bankoa: 0138 Barclays Bank: 0065 BNP Paribas España: 0058 Caixabank: 2100 Caixa Ontinyent: 2045 Cajasur Banco: 0237 Catalunya Bank: 2013 Cecabank: 2000 China Construction Bank: 1553 Citibank España: 0122 Colonya (Caixa Pollença): 2056 Commerzbank: 0159 Credit Agricole: 0154 Deutsche Bank: 0019 Evo Banco: 0239 HSBC Bank: 0162 Ibercaja Banco: 2085 ING: 1465 Instituto de crédito oficial: 1000 Kutxabank: 2095 Novo Banco: 0131 Openbank: 0073 Renault Bank: 1508 Renta 4 Banco: 0083 Revolut: 1583 Self Bank by singular bank: 1490 Societe Generale: 0108 Targobank: 0216 Triodos Bank: 1491 Unicaja Banco 2103 Volkswagen Bank España 1480 Imagen | Reuters - Sergio Pérez En Xataka | Ni la seguridad del banco es infalible: las cinco técnicas de los ciberdelincuentes para acceder a nuestro dinero ¿Te has preguntado alguna vez a qué entidad financiera pertenece el IBAN ES31? Averígualo ahora es más fácil de lo que piensas, y en este artículo te guiaremos a través de la información clave que necesitas saber. Entender el IBAN no solo es esencial para realizar transferencias seguras, sino que también te proporciona claridad sobre la huella de tu dinero en el sistema bancario. Acompáñanos en este viaje informativo y descubre cómo desentrañar el misterio detrás de tu IBAN. ¿Qué es un IBAN y su importancia? El IBAN, o Número Internacional de Cuenta Bancaria, se ha convertido en un componente vital en el mundo globalizado de las finanzas. Este código, que puede parecer un simple conjunto de letras y números, es esencial para facilitar transferencias de dinero entre países y para asegurar que las transacciones sean precisas y eficientes. ¿Sabías que, gracias al IBAN, puedes enviar dinero a alguien en otro país con la misma facilidad con la que podrías pagarle a un amigo por un café? ¡Es casi como magia! El formato del IBAN incluye varios elementos claves. Por ejemplo, comienza con un código de país (en nuestro caso, ES para España), seguido de dos dígitos de control y hasta 30 caracteres que representan la cuenta bancaria específica de un cliente. Esto significa que cada IBAN es único y puede ser utilizado para identificar cuentas de manera precisa. A continuación se muestra la estructura básica de un IBAN: Estructura del IBAN Parte del IBAN Descripción Código de país Dos letras que indican el país (por ejemplo, ES para España) Dígitos de control Dos números que validan la exactitud del IBAN Identificador bancario Códigos que especifican la entidad financiera y la cuenta La importancia del IBAN radica en su funcionalidad para realizar transacciones internacionales. Sin él, podrías encontrarte con errores o, peor aún, perder tu dinero en un laberinto de cuentas. A menudo, la sensación de inseguridad en las transferencias internacionales puede deberse a la falta de un sistema estandarizado. Gracias al IBAN, tanto los bancos como los clientes pueden tener la tranquilidad de que las transacciones se completarán sin problemas. Así que, la próxima vez que necesites enviar dinero al extranjero, recuerda que tu amigo el IBAN está a tu disposición para hacer que el proceso sea mucho más sencillo y seguro. ¡Por eso es tan relevante hoy en día! Descubre la estructura del IBAN ES31 El IBAN (Número Internacional de Cuenta Bancaria) es como la dirección de tu casa, pero en el mundo financiero. Cada parte tiene un propósito específico que ayuda a identificar la cuenta de forma única. En el caso del IBAN ES31, su estructura revela información valiosa sobre la entidad financiera a la que pertenece. Estructura del IBAN ES31 El IBAN ES31 se compone de 24 caracteres donde: ES: Indica que se trata de una cuenta en España. 31: Es el código de control que ayuda a verificar la validez del IBAN. 14 dígitos posteriores: Estos identifican la cuenta bancaria específica y la entidad que la gestiona. Importancia del código de entidad De los 14 dígitos restantes, los primeros 8 suelen corresponder al código de la entidad y el número de oficina. Este último es como el número de habitación en un hotel, ya que te lleva directamente al lugar donde se maneja tu dinero. La identificación precisa de la entidad es crucial, especialmente al realizar transferencias, ya que asegura que los fondos lleguen al destino correcto. ¿Cómo verificar a qué entidad pertenece el IBAN? Existen diversas herramientas en línea y aplicaciones que permiten decodificar un IBAN. Simplemente introduce el número, y te dirán la entidad financiera asociada. A esto se suman las bancos y otras instituciones que lo utilizan para asegurar que la información se mantiene actualizada y segura. ¡Como un detective en la búsqueda de pistas financieras! Código Descripción ES Código del país (España) 31 Código de control XXXXXXXX Código de entidad y oficina Conocer la estructura del IBAN ayuda no solo a evitar errores al realizar transacciones, sino que también proporciona un mayor sentido de seguridad al manejar tu dinero. Recuerda, el mundo bancario puede ser complicado, pero una comprensión básica del IBAN te brinda las herramientas necesarias para navegarlo con confianza. Identifica la entidad financiera del IBAN Para identificar la entidad financiera a la que pertenece un IBAN que empieza con “ES31”, primero debemos desglosar un poco su estructura. Cada IBAN en Europa tiene un formato específico que nos ayuda a obtener información clave. El IBAN español, por ejemplo, consta de 24 caracteres. Los primeros dos son el código país (ES para España), seguidos de dos dígitos de control y luego 20 caracteres que corresponden al número de cuenta. Los números en el IBAN nos dicen mucho. Los siguientes cuatro dígitos después del código de país representan la entidad financiera. En el caso del IBAN ES31, el número que sigue nos dará una pista sobre el banco. Por ejemplo, un IBAN que empieza con “ES31˝ seguido de “0123” identificaría a una sucursal de Banco Santander, mientras que “0049” correspondería a BBVA. Así que, si tienes un IBAN que empieza por “ES31”, te animamos a que eches un vistazo a esos cuatro dígitos que lo siguen. Identificación de entidades financieras Aquí hay una lista rápida de algunos códigos que pueden ayudarte a identificar bancos comunes en España: 0123: Banco Santander 0049: BBVA 2100: CaixaBank 0182: Banco Sabadell Si quieres ser más eficiente en tu búsqueda, también puedes hacer uso de herramientas en línea que permiten validar un IBAN y conocer la entidad correspondiente. Asegúrate de utilizar sitios web fiables y oficiales, ya que esto te proporcionará la información más precisa. Además, no olvides que hay instituciones que, a pesar de tener códigos específicos, pueden tener diversas sucursales o secciones que operan con diferentes números. Por lo tanto, siempre es recomendable tener información complementaria si necesitas realizar alguna gestión. Cómo verificar el IBAN en línea Verificar un IBAN en línea es un proceso sencillo, pero crucial para asegurarte de que tus transferencias bancarias lleguen a su destino sin problemas. Tu número IBAN (Número de Cuenta Bancaria Internacional) comienza con una serie de caracteres que identifican el país, seguido de una serie que verifica la cuenta específica. En el caso de un IBAN español, como el ES31…, estos datos son absolutos para garantizar la validez del número. Así que, dejando de lado las formalidades, aquí te mostramos cómo hacerlo de manera fácil y rápida. Pasos para verificar el IBAN Utiliza herramientas en línea: Hay diversas plataformas que te permiten verificar el IBAN introduciendo solo el número. Estas herramientas están diseñadas para comprobar la validez del IBAN y la entidad financiera asociada de manera automática. Consultas en tu banco: Si prefieres algo más personalizado, siempre puedes preguntar directamente a tu entidad bancaria. Muchos bancos tienen servicios en línea donde puedes introducir el IBAN y confirmar su validez. Revisar el formato: Asegúrate de que tu IBAN sigue la estructura correcta. Un IBAN español tiene 24 caracteres en total: 2 letras para el país (ES) y 22 dígitos que incluyen el código del banco, la oficina y la cuenta del cliente. Esto puede parecer un trabalenguas, pero es fundamental para evitar futuros dolores de cabeza. ¿Por qué es importante? Verificar el IBAN no es solo una cuestión de formalidades aburridas. Imagina hacer una transferencia y, en vez de enviar dinero a tu amigo, acabas depositándolo en la cuenta de “Donaciones para gatos perdidos”. ¡No es lo que querías, verdad? Por eso, dedicar unos minutos a asegurarte de que todo está bien puede ahorrarte mucho tiempo y problemas. Además, si planeas hacer transacciones internacionales, estas verificaciones son aún más cruciales para evitar sorpresas desagradables en tu estado de cuenta. Componente del IBAN Descripción Código de país Las primeras dos letras (ES para España). Digitos de control Los siguientes dos números que validan el número completo. Código del banco Los siguientes cuatro números que indican la entidad financiera. Código de la oficina Cuatro números que identifican la sucursal específica. Número de cuenta Los últimos diez dígitos que corresponden a tu cuenta. Recuerda, la mejor manera de hacer esto es integrar la verificación en tu rutina bancaria, para que nunca más termines enviando dinero al gato equivocado. Así que, ¡adelante y verifica ese IBAN! Nunca ha sido tan fácil y, al mismo tiempo, tan necesario. Beneficios de conocer tu IBAN Conocer tu IBAN puede parecer un asunto menor, pero en realidad tiene varios beneficios que no debes pasar por alto. Para empezar, un IBAN, o Número de Cuenta Bancaria Internacional, facilita tanto las transferencias internas como las internacionales. Al tener a la mano tu IBAN, puedes evitar complicaciones que a menudo vienen con los números de cuenta tradicionales. Por ejemplo, ¿alguna vez has olvidado el número de cuenta? Con el IBAN, esto se convierte en un problema del pasado, ya que incorpora la información necesaria de forma condensada y ordenada. Facilidad y Seguridad en las Transacciones Además de la conveniencia, hay una capa extra de seguridad al utilizar un IBAN, especialmente en transacciones internacionales. Al seguir un estándar internacional, reduces las posibilidades de cometer errores que podrían llevar a pérdidas financieras o retrasos. Aquí te dejo algunos puntos clave sobre por qué conocer tu IBAN es crucial: Transferencias Simplificadas: Si alguna vez has realizado una transferencia, sabes lo complicado que puede llegar a ser. Con el IBAN, todo se simplifica. Menos Riesgo de Errores: Al usar un número estandarizado, el margen de error se reduce significativamente. Identificación Clara: El IBAN te permite identificar rápidamente a tu entidad financiera, lo que puede ahorrarte tiempo y confusión. Acceso a Mejores Oportunidades Financieras Además, conocer tu IBAN puede abrirte la puerta a mejores oportunidades financieras. Si decides mudarte fuera del país o realizar negocios en el extranjero, tener tu IBAN a la mano facilitará la apertura de nuevas cuentas, la gestión de inversiones, e incluso la solicitación de créditos. Las instituciones financieras suelen valorar la transparencia, así que tener todo en orden desde el inicio juega a tu favor. Recuerda, manejar tus finanzas personales nunca fue tan fácil cuando tienes toda la información clave a tu alcance. ¿Y a quién no le gustaría sentir ese cosquilleo de poder absoluto sobre su dinero? ¡Así que no subestimes el poder de conocer tu IBAN! ¿Es seguro compartir tu IBAN? Compartir tu IBAN puede parecer inofensivo, especialmente si piensas en él como un simple número de cuenta. Pero, ah, aquí es donde entra el matiz. El IBAN, que significa “Número de Cuenta Bancaria Internacional”, permite identificar tu cuenta de manera única. Pero, ¿realmente es seguro compartir esa información? ¿Cuándo es seguro compartir tu IBAN? La seguridad al compartir tu IBAN depende en gran medida del contexto. Por ejemplo, si estás haciendo una transferencia bancaria a un amigo definitivamente de confianza, no debería haber problema. Sin embargo, nunca debes compartir tu IBAN en redes sociales o con personas que no conoces bien. Aquí hay algunos puntos para considerar: Confianza: Solo comparte tu IBAN con personas o empresas en las que confíes completamente. Contexto: Si una empresa legítima te pide tu IBAN para un pago, asegúrate de que tenga una buena reputación. Necesidad: Pregúntate si realmente es necesario compartir tu IBAN. Muchas veces hay métodos alternativos de pago más seguros. Riesgos asociados al compartir tu IBAN Aunque compartir tu IBAN no es tan arriesgado como dar tu número de tarjeta de crédito, todavía hay ciertos peligros que deberías tener en cuenta. Uno de los más significativos es el riesgo de phishing, donde alguien intenta engañarte para que proporciones información sensible. Además, un uso indebido del IBAN podría conllevar a cobros imprevistos o fraudes. Aquí algunos riesgos que vale la pena mencionar: Fraude financiero: Con tu IBAN, podría ser posible realizar transferencias no autorizadas si la otra parte tiene acceso a más información. Reputación: Una mala experiencia puede manchar tu nombre, especialmente si tus finanzas se ven comprometidas. compartir tu IBAN puede ser seguro si se hace de manera consciente y cuidadosa. Mantente alerta y asegúrate de que la situación es legítima antes de facilitar tu información bancaria. Así, podrás disfrutar de las ventajas de la transferencia y el cobro de dinero sin comprometer tu seguridad financiera. Errores comunes al usar un IBAN Si alguna vez has enviado o recibido dinero utilizando un IBAN, es probable que te hayas encontrado con algunos errores comunes que pueden causar confusiones o, peor aún, pérdidas de dinero. Aquí te comparto algunos de los tropiezos más frecuentes que la gente comete al usar estos números mágicos que parecen sacados de una película de ciencia ficción. Errores Tipográficos Uno de los problemas más habituales es simplemente teclear mal el número del IBAN. Aunque su longitud puede variar, en el caso del IBAN español, debe tener 24 caracteres. Así que asegúrate de comprobarlo. Un dígito fuera de lugar y tu dinero puede terminar en la cuenta de alguien a quien ni conoces. Para evitar este error, siempre es buena idea hacer una copia visual y compararla con lo que ingresas en la transferencia. Confusión con el Código de País Recuerda que cada IBAN comienza con dos letras que representan el país. En el caso de España, es «ES». Si te dejas llevar por las prisas y pones «FR» para Francia o «IT» para Italia, puedes acabar en un mundo de problemas. ¡Imagínate intentando explicar a un banco francés por qué estás intentando enviar dinero a un IBAN que no les pertence! Siempre verifica que el código de país sea el correcto antes de proceder. Olvidar el Banco Intermediario Si haces transferencias internacionales, a menudo necesitarás un banco intermediario para que la transacción se realice sin inconvenientes. Si no tienes claro si lo necesitas, ¡no dudes en consultar! Es mejor preguntar un par de veces que sufrir las consecuencias de un retraso en tu envío de dinero. La claridad es esencial aquí, y muchas veces un simple llamado telefónico o un mensaje a tu banco puede salvarte de un gran dolor de cabeza. Recuerda siempre los riesgos y las posibles complicaciones que pueden surgir al usar un IBAN. A fin de cuentas, el objetivo es que el dinero llegue a donde debe, ¡y sin sorpresas! Un poco de precaución, una gran dosis de atención y, quién sabe, hasta podrías convertirte en un experto en transferencias bancarias. Pasos para gestionar tu IBAN eficazmente Gestionar tu IBAN de manera eficaz es fundamental en un mundo donde las transacciones financieras son cada vez más comunes y rápidas. No se trata solo de tener un número recordado a la perfección, sino de entender cómo utilizarlo a tu favor. Tener claridad sobre tu IBAN te permite facilitar pagos, recibir transferencia de fondos y, en general, manejar tus finanzas personales con un enfoque más inteligente. ¡Vamos a ello! Verifica siempre tu número Antes de enviar tu IBAN a alguien, asegúrate de que sea correcto. Un número mal escrito puede llevar a que tus fondos se pierdan en un limbo bancario. Aquí tienes algunas formas de confirmar que tu IBAN está bien: Revisa el formato: Verifica que el IBAN tenga 24 caracteres (en el caso de España) y sigue el patrón correcto. Usa herramientas online: Hay sitios web que te permiten verificar la validez de un IBAN fácilmente. Pide confirmación a tu banco: Si tienes dudas, nunca está de más consultarlo con tu entidad financiera. Configuración de pagos automáticos Utilizar tu IBAN para configurar pagos automáticos puede ser una excelente manera de asegurarte de que tus facturas se paguen a tiempo. Puedes usarlo para todo, desde tu suscripción de streaming hasta el alquiler de tu casa. Pero recuerda, es un arma de doble filo. Si no controlas tus gastos, podrías terminar viendo números rojos que ni te imaginabas. Así que, mantén un ojo atento a tus cuentas* y ajusta los pagos según necesites. Mantén todo al día Asegúrate de que tu información personal esté actualizada en tu banco. Cambios de dirección, nuevos números de teléfono o cambios de estado civil pueden influir en la manera en que interactúas con tu institución financiera. Una llamada rápida puede evitar confusiones en tus transferencias y pagos. Además, algunas plataformas de gestión de finanzas personales te permiten visualizar tu IBAN y otras cuentas en un solo lugar, lo cual es un plus para llevar un control exhaustivo. Así que, ya lo sabes. Tener tu IBAN bien gestionado no solo te ahorra tiempo, sino que también te ayuda a tener una visión clara de tu salud financiera. Cuanto más conectado estés con tu dinero, más fácil será tomar decisiones informadas. * Ten en cuenta que esta recomendación también se aplica a tu vida cotidiana: siempre supervisar tu saldo y gastos es clave para evitar sorpresas al final del mes. Preguntas Frecuentes “`html ¿Qué es un IBAN y cuál es su importancia? El IBAN (Número Internacional de Cuenta Bancaria) es un código que se utiliza para identificar cuentas bancarias a nivel internacional. Consiste en una serie de caracteres alfanuméricos que varían en longitud según el país, y en el caso de España, el IBAN comienza con “ES” seguido de 22 dígitos. La importancia del IBAN radica en que facilita las transferencias de dinero entre bancos y países, asegurando que los fondos se envíen a la cuenta correcta. El uso del IBAN ayuda a minimizar errores en las transacciones y a acelerar el proceso de envío de dinero. Es un estándar global y esencial para el comercio internacional y las transferencias digitales. ¿Cómo se puede averiguar a qué entidad financiera pertenece un IBAN español? Averiguar a qué entidad financiera pertenece un IBAN español, como el “ES31”, es un proceso relativamente sencillo. Una de las formas más efectivas es utilizar herramientas en línea diseñadas específicamente para este propósito. Estas herramientas suelen requerir que ingreses el código completo del IBAN, y a cambio, te proporcionan información sobre el banco correspondiente. Además, cada IBAN contiene un código que identifica al banco emisor. Por ejemplo, los primeros cuatro dígitos después del “ES” representan el código del banco en cuestión. Puedes encontrar listas de códigos bancarios en la web de la Comisión Nacional del Mercado de Valores (CNMV) o en el sitio oficial del Banco de España. ¿Qué significa cada parte de un IBAN como el ES31? El IBAN español, como “ES31˝, está compuesto por diferentes partes que aportan información específica. El primer par de letras, ”ES”, indica que se trata de un IBAN español. A continuación, se encuentran dos dígitos de control que ayudan a verificar la validez del IBAN. En este caso, ”31” es solo un ejemplo y puede cambiar según la cuenta. Después de los dígitos de control, el IBAN incluye el código del banco, el número de cuenta y, en algunos casos, otros datos como el código de la sucursal. Un formato típico de IBAN en España sería: ESXX 1234 5678 9101 2345 6789. Aquí, el número ”1234˝ representa el código de la entidad financiera, mientras que los siguientes grupos de números representan la cuenta y la sucursal, respectivamente. ¿Qué entidad financiera podría estar relacionada con un IBAN que comienza con “ES31”? Un IBAN que comienza con “ES31” podría estar asociado con varias entidades financieras, dependiendo de los dígitos que siguen a “ES31”. Cada entidad financiera en España tiene su propio conjunto de códigos identificativos, que son únicos y permiten a los bancos y a las instituciones financieras distinguir entre distintas cuentas. Por ejemplo, si investigas un IBAN y encuentras que el código de la entidad es “1234”, podrías identificarlo rápidamente como perteneciente a una entidad específica. Sin embargo, para obtener claridad total sobre quién es el propietario del IBAN, es recomendable utilizar las herramientas mencionadas anteriormente, ya que manchar cualquier número puede llevar a confusiones. ¿Es seguro compartir mi IBAN con otras personas o entidades? Compartir tu IBAN no es intrínsecamente peligroso, pero siempre debe hacerse con precaución. El IBAN por sí solo no brinda acceso a tu cuenta ni permite a otros realizar transacciones sin tu autorización. Sin embargo, es recomendable asegurarte de que solo compartes tu IBAN con personas o entidades de confianza. Es importante tener en cuenta que, si bien el IBAN solo permite recibir pagos, deberías combinarlo con buenas prácticas de seguridad, como monitorear tus cuentas regularmente y hacer transacciones a través de conexiones seguras. Si alguna vez sientes que tu información financiera ha podido ser comprometida, es vital que te pongas en contacto con tu banco de inmediato. ¿Qué puede suceder si se introduce un IBAN incorrecto? Introducir un IBAN incorrecto puede conllevar varios problemas, desde transferencias fallidas hasta el envío de dinero a la cuenta equivocada. La mayoría de las instituciones financieras tienen sistemas de verificación que detectan errores en los IBAN antes de procesar una transacción. Sin embargo, esto no siempre es 100% efectivo. Si el IBAN proporcionado es incorrecto pero se parece a un IBAN válido, podrías enviar dinero a una cuenta de otro cliente sin intención. En muchos casos, volver a recuperar esos fondos puede ser complicado. Por eso, se recomienda verificar el IBAN con el destinatario antes de realizar cualquier transferencia. Asimismo, utilizar herramientas de validación de IBAN puede ser una buena práctica para evitar errores en el futuro. “` En conclusión A qué entidad financiera pertenece el IBAN ES31: Averígualo Ahora. Ya lo sabes, descubrir la entidad detrás de un IBAN puede parecer un enigma, pero con las herramientas adecuadas y un poco de curiosidad, puedes desvelar este misterio con facilidad. Ahora que tienes toda la información, no te quedes con la duda: verifica tus datos, asegura tus transacciones y navega con confianza en el mundo financiero. Recuerda, conocer a quién le entregas tu dinero es tan importante como saber a qué hora empieza tu serie favorita. ¡No dejes que el IBAN te confunda más! Explora, pregunta y mantente informado, porque en el juego de las finanzas, el conocimiento es tu mejor aliado. ¡Hasta la próxima y que tu IBAN nunca te juegue una mala pasada! El código otorgado por el Banco de España a cada entidad no se escoge al azar, sino que sigue una regla. Si el código empieza por cero, por ejemplo, puedes saber que la entidad es un banco y si empieza por tres, que es una cooperativa de crédito.El primer o los dos primeros dígitos de los cuatro que forman el código hacen referencia al tipo de entidad según la siguiente relación:",{"badgable":false,"stylable":false,"draggable":false,"hoverable":false,"layerable":false,"removable":false,"selectable":false}]},{"rows":"8","type":"hmc-table","header":true,"columns":2,"tagName":"hmctable","attributes":{"id":"ishrg"},"components":[{"type":"hmc-table-row","components":[{"type":"hmc-table-header","components":[{"type":"text","content":"NÚMERO","attributes":{"id":"im889"}}]},{"type":"hmc-table-header","components":[{"type":"text","content":"TIPO DE ENTIDAD","attributes":{"id":"ih769"}}]}]},{"type":"hmc-table-row","components":[{"type":"hmc-table-cell","components":[{"name":"placeholder","type":"text","content":"0 o 1","attributes":{"id":"ibtki"}}]},{"type":"hmc-table-cell","components":[{"name":"placeholder","type":"text","content":"Banco","attributes":{"id":"itsn9"}}]}]},{"type":"hmc-table-row","components":[{"type":"hmc-table-cell","components":[{"name":"placeholder","type":"text","content":"2","attributes":{"id":"ikbfq"}}]},{"type":"hmc-table-cell","components":[{"name":"placeholder","type":"text","content":"Cajas de ahorro o antiguas cajas que ahora son bancos","attributes":{"id":"icp63"}}]}]},{"type":"hmc-table-row","components":[{"type":"hmc-table-cell","components":[{"name":"placeholder","type":"text","content":"3","attributes":{"id":"i3p7k"}}]},{"type":"hmc-table-cell","components":[{"name":"placeholder","type":"text","content":"Cooperativas de crédito","attributes":{"id":"iyjo2"}}]}]},{"type":"hmc-table-row","components":[{"type":"hmc-table-cell","components":[{"name":"placeholder","type":"text","content":"4 o 8","attributes":{"id":"iwhsp"}}]},{"type":"hmc-table-cell","components":[{"name":"placeholder","type":"text","content":"Financieras de crédito o entidades de pago","attributes":{"id":"i2qxs"}}]}]},{"type":"hmc-table-row","components":[{"type":"hmc-table-cell","components":[{"name":"placeholder","type":"text","content":"6","attributes":{"id":"izxub"}}]},{"type":"hmc-table-cell","components":[{"name":"placeholder","type":"text","content":"Entidades de dinero electrónico o entidades de pago","attributes":{"id":"iiry2"}}]}]},{"type":"hmc-table-row","components":[{"type":"hmc-table-cell","components":[{"name":"placeholder","type":"text","content":"17","attributes":{"id":"iy3vq"}}]},{"type":"hmc-table-cell","components":[{"name":"placeholder","type":"text","content":"Establecimientos de compraventa de divisas","attributes":{"id":"i7bw1"}}]}]},{"type":"hmc-table-row","components":[{"type":"hmc-table-cell","components":[{"name":"placeholder","type":"text","content":"43 o 44 o 46","attributes":{"id":"i9w2z"}}]},{"type":"hmc-table-cell","components":[{"name":"placeholder","type":"text","content":"Sociedades de tasación","attributes":{"id":"i6p21"}}]}]},{"type":"hmc-table-row","components":[{"type":"hmc-table-cell","components":[{"name":"placeholder","type":"text","content":"98","attributes":{"id":"i5xqa"}}]},{"type":"hmc-table-cell","components":[{"name":"placeholder","type":"

con tarjeta de cr\u00e9dito"},{"uri":"\/tarjetas\/comparador-de-tarjetas\/","label":"Comparador de tarjetas"}],"label":"Herramientas"},{"uri":null,"items":[{"uri":"\/tarjetas\/bbva\/tarjeta-aqua-debito\/","label":"Tarjeta Aqua BBVA"},{"uri":"\/tarjetas\/abanca\/visa-tu\/","label":"Tarjeta Abanca"},{"uri":"\/tarjetas\/openbank\/tarjeta-de-debito-open-debit\/","label":"Tarjeta Openbank"},{"uri":"\/tarjetas\/revolut\/tarjeta-visa-contactless\/","items":[],"label":"Tarjeta Revolut"},{"uri":"\/tarjetas\/n26\/tarjeta-de-debito-mastercard-n26\/","items":[],"label":"Tarjeta N26"},{"uri":"\/tarjetas\/ing\/visa-debito-ing\/","label":"Tarjeta ING"}],"label":"Entidades"}],"label":"Tarjetas"},{"uri":"\/invertir\/","items":[{"uri":null,"items":[{"uri":"\/invertir\/","label":"C\u00f3mo empezar a invertir"},{"uri":"\/invertir\/en-que-invertir\/","items":[],"label":"En qu\u00e9 invertir tu dinero"},{"uri":"\/invertir\/estrategias-de-inversion\/","items":[],"label":"C\u00f3mo elegir la mejor inversi\u00f3n para ti"},{"uri":"\/invertir\/mejor-broker-para-empezar-invertir-principiantes\/","items":[],"label":"Mejores br\u00f3kers de inversi\u00f3n"},{"uri":"\/invertir\/mejores-robo-advisors\/","label":"Mejores asesores automatizados"}],"label":"EMPEZAR A INVERTIR"},{"uri":null,"items":[{"uri":"https:\/\/www.helpmycash.com\/invertir\/fondos-monetarios\/","items":[],"label":"Fondos monetarios"},{"uri":"\/invertir\/letras-del-tesoro\/","items":[],"label":"Letras del Tesoro"},{"uri":"\/invertir\/fondos-de-inversion\/","label":"Fondos de inversi\u00f3n"},{"uri":"\/invertir\/fondos-de-renta-fija\/","items":[],"label":"Fondos de renta fija"},{"uri":"\/invertir\/fondos-de-rentabilidad-objetivo\/","items":[],"label":"Fondos de rentabilidad objetivo"}],"label":"EN QU\u00c9 INVERTIR"},{"uri":null,"items":[{"uri":"\/invertir\/fondos-garantizados\/","items":[],"label":"Fondos garantizados"},{"uri":"\/invertir\/fondos-indexados-sp-500\/","label":"Fondos indexados al S&P 500"},{"uri":"\/invertir\/ibex-35\/","label":"Fondos indexados al IBEX 35"},{"uri":"\/planes-de-pensiones\/","label":"Planes de pensiones"},{"uri":"\/mejores-planes-de-pensiones\/","label":"Mejores planes de pensiones"}],"label":"EN QU\u00c9 INVERTIR"},{"uri":null,"items":[{"uri":"\/calculador\/217\/calculadora-de-interes-compuesto\/","items":[],"label":"Cu\u00e1nto puedes ganar con tu inversi\u00f3n"},{"uri":"\/invertir\/mifid\/","label":"Test MiFid para empezar a invertir"},{"uri":"\/foro\/invertir\/","label":"Preguntas y respuestas de inversi\u00f3n"}],"label":"HERRAMIENTAS"}],"label":"Invertir"},{"uri":"\/calculador\/","items":[{"uri":"","items":[{"uri":"\/calculador\/211\/simulador-de-cuentas-cual-es-la-mejor-cuenta-bancaria-para-ti\/","items":[],"label":"Simulador de cuentas: \u00bfCu\u00e1l es la mejor cuenta bancaria para ti?"},{"uri":"\/calculador\/91\/calculadora-de-tarjetas-de-credito-cuanto-te-costara-pagar-tus-compras-a-plazo\/","items":[],"label":"\u00bfCu\u00e1nto te costar\u00e1 pagar tus compras con una tarjeta de cr\u00e9dito?"}],"label":"Bancos"},{"uri":"","items":[{"uri":"\/hipotecas\/calcular-hipoteca\/","items":[],"label":"Calculadora de hipotecas"},{"uri":"\/calculador\/10\/calculadora-casa-que-te-puedes-permitir\/","items":[],"label":"Qu\u00e9 casa puedes comprar"},{"uri":"\/calculador\/206\/simulador-revision-hipoteca\/","items":[],"label":"Simulador de revisi\u00f3n de hipoteca"},{"uri":"\/calculador\/210\/aval-hipoteca-gobierno-requisitos\/","items":[],"label":"Simulador avales ICO"},{"uri":"\/calculador\/92\/calculadora-de-subrogacion\/","items":[],"label":"Simulador de subrogaci\u00f3n"},{"uri":"\/calculador\/70\/calculadora-devolucion-gastos-hipoteca\/","items":[],"label":"Devoluci\u00f3n de gastos de hipoteca"}],"label":"Hipoteca"},{"uri":"","items":[{"uri":"\/calculador\/","items":[],"label":"Otras calculadoras"},{"uri":"\/calculador\/66\/calcula-la-mensualidad-y-el-coste-total-de-tu-prestamo\/","items":[],"label":"Calculadora de pr\u00e9stamos personales: cuota y coste total"},{"uri":"\/calculador\/182\/calculadora-de-plusvalia-municipal\/","items":[],"label":"Calculadora de plusval\u00eda municipal actualizada"}],"label":"Otros"}],"label":"Calculadoras"},{"uri":"#","items":[{"uri":null,"items":[{"uri":"\/banco\/educacion-financiera\/","label":"Claves para organizar tus finanzas personales"},{"uri":"\/banco\/presupuesto-personal-que-es-y-como-hacerlo\/","label":"Presupuesto personal: qu\u00e9 es y c\u00f3mo hacerlo"},{"uri":"\/banco\/guia-completa-para-alcanzar-la-libertad-financiera\/","items":[],"label":"Gu\u00eda para alcanzar la libertad financiera: estrategias y consejos"},{"uri":"\/cuentas\/finanzas-en-pareja\/","label":"\u00bfC\u00f3mo llevar las finanzas en pareja?"},{"uri":"\/creditos\/como-endeudarte-con-cabeza\/","label":"\u00bfC\u00f3mo endeudarte con cabeza?"},{"uri":"\/creditos\/como-gestionar-tus-deudas\/","label":"\u00bfC\u00f3mo gestionar tus deudas si no puedes pagarlas?"},{"uri":"\/banco\/educacion-financiera-para-ninos\/","label":"Educaci\u00f3n financiera para ni\u00f1os: trucos y consejos"},{"uri":"\/invertir\/cuanto-dinero-necesito-para-jubilarme\/","items":[],"label":"\u00bfCu\u00e1nto dinero se necesita para la jubilaci\u00f3n?"}],"label":"B\u00e1sicos de la educaci\u00f3n financiera:"},{"uri":null,"items":[{"uri":"\/banco\/ranking-bancos-espanoles\/","label":"\u00bfCu\u00e1l es el mejor banco de Espa\u00f1a?"},{"uri":"\/cuentas\/comisiones-bancarias\/#que-bancos-cobran-comisiones-este-mes","label":"\u00bfQu\u00e9 bancos cobran comisiones este mes?"},{"uri":"\/calculador\/211\/simulador-de-cuentas-cual-es-la-mejor-cuenta-bancaria-para-ti\/","label":"\u00bfCu\u00e1l es la mejor cuenta bancaria para mi?"},{"uri":"\/calculador\/91\/calculadora-de-tarjetas-de-credito-cuanto-te-costara-pagar-tus-compras-a-plazo\/","items":[],"label":"\u00bfCu\u00e1nto me costar\u00e1 pagar mis compras a plazo?"},{"uri":"\/hipotecas\/cancelar-hipoteca\/","items":[],"label":"\u00bfC\u00f3mo funciona la cancelaci\u00f3n registral de hipoteca?"},{"uri":"\/banco\/subida-de-tipos-de-interes\/","items":[],"label":"Bajada de tipos de inter\u00e9s: \u00bfc\u00f3mo te va a afectar?"}],"label":"Preguntas frecuentes"},{"uri":"","items":[{"uri":"\/cat\/inmobiliarias\/","items":[],"label":"C\u00f3mo encontrar la mejor inmobiliaria"},{"uri":"\/cat\/vender-piso\/","items":[],"label":"Todo sobre vender piso"},{"uri":"\/cat\/vender-piso\/pasos-para-vender-casa\/","items":[],"label":"Pasos para vender una casa"},{"uri":"\/cat\/vender-piso\/tasacion-vivienda\/","items":[],"label":"\u00bfC\u00f3mo tasar una vivienda?"},{"uri":"\/cat\/vender-piso\/gastos-venta-vivienda\/","items":[],"label":"Gastos para vender una vivienda"},{"uri":"\/cat\/vender-piso\/tramites-para-vender-piso\/","items":[],"label":"Tr\u00e1mites para vender una casa"},{"uri":"\/cat\/ibuyers\/","items":[],"label":"iBuyers: \u00bfQu\u00e9 son y c\u00f3mo funcionan?"}],"label":"Vender piso"},{"uri":null,"items":[{"uri":"\/guias\/","label":"Gu\u00edas"},{"uri":"\/videos\/","label":"V\u00eddeos"},{"uri":"\/opiniones\/","label":"\u00daltimas opiniones"}],"label":"Herramientas"}],"label":"M\u00e1s"}],"showRelatedContents":true,"multiLingual":false}} class=hmc-min-h-screen>

- https://allora-tour.by/var/upload/file/42771366109.pdf
- tokoyumi
- http://patanamachine.com/imgUpload/files/pikaxubamin.pdf
- ejemplo de resume
- depili