Click to verify

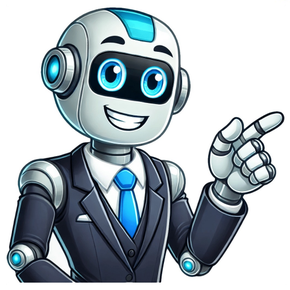

acsr اختصارات دفتر اليومية دليل أسلوب

يتم ترحيل القيود من دفتر اليومية إلى دفتر الأستاذ لتحديث الأرصدة الحسابية لكل عنصر أخطاء شائعة عند إعداد قيود اليومية: نسيان تسجيل قيد كاملمثل مبالغ غير متساوية بين الطرف المدين والدائن، استخدام حسابات غير صحيحة، أو وضع التاريخ غير الصحيح. كما أن ضعف الشرح المرفق بالقيد قد يؤدي إلى صعوبة فهم طبيعة العملية المالية لاحقًا. ولتفادي هذه الأخطاء، يجب الالتزام بالمعايير المحاسبية والتدقيق قبل الترحيل.علاقة قيود اليومية بالتقارير الماليةقيود اليومية المصدر الأساسي للبيانات التي تُستخدم في إعداد القوائم والتقارير المالية، مثل الميزانية العمومية وقائمة الدخل. فإذا كانت القيود غير دقيقة أو غير مكتملة، [illegible] QuickBooks, Zoho Books, و Odoo. تؤثر ذلك بشكل مباشر على دقة التقارير المالية. لذا، يجب التأكد من صحة كل قيد قبل الترحيل. لضمان أن تعكس التقارير الوضع المالي الحقيقي للمؤسسة.أدوات حديثة لإدارة قيود اليوميةمع التطور التكنولوجي، طهرت العديد من البرامج المحاسبية التي تُسهل من عملية إدخال وتسجيل قيود اليومية. هذه البرامج تقوم بتحديد الحسابات تلقائيًا بناءً على نوع العملية، كما تتحقق من توازن القيد وتسمح بإعداد تقارير لحظية. ومن أبرز هذه الأدوات [illegible] ظروف الإيجاردائن: الصندوقالشرح: الإيجار يُعد من المصروفات الجارية، وهو يُسجل في الطرف المدين لأنه يمثل من صافي الدخل. في المقابل، تم دفع الإيجار نقدًا، مما يُخفض من رصيد الصندوق، ويُسجل في الطرف الدائن. هذا القيد يعبر عن مصروف شهري ضروري لتشغيل الشركة. يُسجل دوريًا لتوضيح تكلفة التشغيل الأساسية.9. شراء بضاعة على الحسابالقيد:مدين: مخزون بضاعةدائن: حساب المورد الشرح:عند شراء بضاعة دون دفع نقدي، يزداد المخزون، ويُسجل في الطرف المدين كأصل. في المقابل، تنشأ علينا مديونية تجاه المورد، فنُسجل في الطرف الدائن كالتزام. هذا القيد مهم لتتبع المشتريات المدينة وتقدير الالتزامات المتراكمة. يُستخدم لمتابعة عمليات [illegible] ربح العملية التي تمت. رقم المستند: يشمل هذا الملف جميع الأوراق والمستندات الخاصة بالعملية المالية التي تمت. رقم دفتر الأستاذ الذي يتم ترحيل قيد اليومية إليه. المبالغ المالية التي نقصت في حساب، أو زادت في حساب آخر. الحسابات المتأثرة. تعريف دفتر الأستاذ هو المستند أو السجل الرئيسي لجميع المعاملات المالية التي تخص الشركة. فهو يضم جميع القيود المالية التي تم قيدها في دفتر يومية المشتريات والمبيعات، أو التسوية وغيرها من السجلات.. أي أنه سجل رقمي يوثق كل بيانات ومدخلات مسك الدفاتر. حيث تصب فيه كل الدفاتر الفرعية أيضًا. وتظهر فيه النتائج المالية لأنشطة وأعمال الشركة. ويحتوي كل صفحة أو صفحتين على حساب واحد من الحسابات الخاصة بالنشاط الذي تقوم به [illegible] الأرصدة والمجاميع. وهو يتم عن طريق دمج ميزان المراجعة مع ميزان المراجعة بالأرصدة مع ميزان المراجعة بعد مراجعة الجانب المدين، ومجموع الجانب الدائن، بالإضافة للرصيد الدائن، والرصيد المدين. قد يبهمك أيضًا: كيفية عمل شجرة الحسابات والتكويد مع مثال عملي ما هي الحسابات التي لا تظهر في ميزان المراجعة استخدامات دفتر اليومية بعد دفتر اليومية أساس العمليات المحاسبية، وذلك لأنه يقوم بتسجيل جميع العمليات والمعاملات المالية وقت حدوثها، كما يساعد التخطيط للأنشطة المستقبلية للشركة. وفيما يلي أبرز استخدامات دفتر اليومية: توفير حسابات دقيقة، حيث يقدم دفتر اليومية وصفًا تفصيليًا لكل عملية تمت، كما يمكن التأكد من جميع التفاصيل الخاصة بالمعاملات، وذلك [illegible] الأستاذ، إلى الجانب المدين والدائن من دفاتر الأستاذ، حيث يتم تحويل جميع أرصدة الجانب المدين والدائن من ميزان [illegible] أيضًا: هل حساب الأرباح والخسائر ذائن أم مدين استخدامات ميزان المراجعة بعد ميزان المراجعة بيان مالي، يسرد جميع حسابات دفتر الأستاذ العام وأرصدتها، حيث يتم استخدامه للتحقق من دقة المعاملات المحاسبية المسجلة، واكتشاف أي أخطاء أو سهو في السجلات المحاسبية. وهو يحتوي على أعمدة رصيد مدين ورصيد دائن، فإذا كان كل من أعمدة الائتمان والخصم متساويين في المبلغ والأرقام، فهذا يمثل عدم وجود أخطاء. وفيما يلي أهم أستخدامات ميزان المراجعة: يلخص حسابات دفتر الأستاذ، حيث يتم تحويل جميع أرصدة الجانب المدين والدائن من ميزان [illegible] كل قيد ومشكل إعتماد التقارير المالية [illegible] أو تعديلات أو التصحيح، سواءً أكان يحتوي على أخطاء أو إغفال أو تكرار، أو أي مشكلة أخرى تؤثر على دقة البيانات المالية. الأهداف الرئيسية لميزان المراجعة [illegible] كل فترة محاسبية، تم تم ترحيل هذه الحسابات والقيود فيما بعد لميزان المراجعة. أي أن دفتر اليومية هو مرحلة تمهيدية قبل ترحيل هذه القيود إلى الأستاذ. تم يتم تلخيصها وترحيلها لميزان المراجعة، حيث سنساهم هذه البيانات فيما بعد في إعداد القوائم المالية. العلاقة بين دفتر اليومية ودفتر الأستاذ وميزان المراجعة دفتر اليومية هو الخطوة الأولى في تسجيل المعاملات المحاسبية بشكل دوري، ومن ثم يأتي دور ميزان المراجعة. حيث تنقل العمليات من دفتر اليومية إلى ميزان المراجعة مع مراجعة تطابق الأرقام والبيانات الواردة، وذلك للتأكد من صحة جميع العمليات لتجنب أي خطأ. نظرًا لأهمية دقة البيانات وتطابقها عند النقل ليس الخطوة الوحيدة في هذه [illegible] كل مستند، مراجعة [illegible] الأرباح والخسائر [illegible] شرح دفتر اليومية ودفتر الأستاذ وميزان المراجعة [illegible] بطريقة توضح تاريخ المعاملة وقيمتها وأطرافها وقيمة كل طرف منهما مع شرح مختصر يصف هذه المعاملة، ويكون الغرض منه ترحيل كل حساب إلى دفتر الأستاذ من القيد وحسب نوع الحساب إما مدين أو دائن، وذلك لتسجيل كافة المعاملات المالية وفق تسلسل أرقامها وتواريخها. اضغط على "قيود اليومية". يستعرض لك البرنامج قائمة بقيود اليومية المسجلة بالبرنامج. استخدم زرّ التنقل () للتنديل بين صفحات العرض قائمة بقيود اليومية. أضغط على زر "أضف قيد" للبدء في إضافة قيد جديد على الحساب. اضغط زر "سجل التعديلات" لعرض آخر التحديثات في سجلات قيود اليومية بالحساب. استخدم أدوات الفلترة للبحث عن أحد القيود بالحساب