I'm not a robot

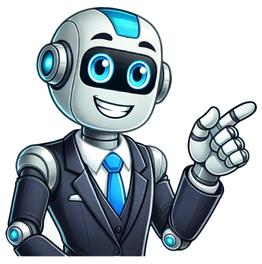

Fotos de mulher pelada amadoras

Page 2 Page 3 Page 4 Page 5 218 views Morena gostosa com marquinhas pelada , essa com certeza vai ser uma das mulheres mais gostosas que verá aqui no site, que perfeição as fotos dessa morena,... 242 views Novinha casada criadora de conteúdo , essa gata ai é a Leticia , uma esposinha de apenas 24 aninhos que tem o tesão pelo exibicionismo amador , tem marido... 169 views Casada branquinha gordinha gostosa , que belas fotos caseiras , algumas que ela mesmo tirou, dessa esposinha novinha peladinha toda sensualizando , que peitos... 3.282 views Branquinha novinha e seu marido no sexo , casal que gostam demais de um exibicionismo amador , que esposinha linda toda branquinha da bundinha gostosa demais,... 2.327 views Bundona gostosa da esposa pelada , mas que rabão gostoso demais dessa mulher, que loira rabuda deliciosa , olha ai que belas fotos de exibicionismo dessa... 2.226 views Peitos grandes e gostosos da esposa , que show de exibicionismo e sensualidade dessa coroa mostrando pra gente esse par de peitões siliconados deliciosos , que... 0 views Japa gostosa transando com fantasia de cheerleader universitaria 3.734 views Branquinha da bundona grande gostosa , puta que pariu que tesão demais as fotos dessa esposa mostrando essa sua raba deliciosa de quatro na cama querendo sexo,... 2.770 views Hotwife tatuada rabuda gostosa , que mulher deliciosa demais dona dessa bunda grande , ela que é liberada pelo marido pra fazer sexo com outros machos, isso... 2.271 views Mostrando o cu arrombado da esposa , olha ai que belas fotos caseiras do marido mostrando a sua mulher de quatro na cama com a calcinha de lado exibindo o cu ,... 2.658 views Casadinha exibida criadora de conteúdo , mas que tesão de mulher se exibindo em publico peladinha, uma das esposas mais gostosas do site fazendo isso, é que... 2.663 views Melissa exibindo o cu todo arrombado , que gostosa demais essa ruiva safada que não é atoa conhecida como a rainha do anal, gosta de dar o cuzinho mesmo, ela... 2.108 views Jack casadinha gostosa exibida , que esposa top demais, olha o corpo dessa mulher, peitos siliconados , marquinhas de biquíni, simplesmente top demais essa... 2.576 views Plug de coração no cu da esposa , se tem uma coisa que me dá tesão é isso , mulher usando o plug anal , ainda mais se for gostosa como essa ai, que bunda... 2.694 views Novinha casada sem calcinha e plugada , que tesão as fotos dessa esposinha mostrando um pouco dos conteúdos que ela gosta de fazer, que ousada e safadinha,... 2.421 views Branquinha casada dos peitos siliconados gostosos , que show de exibicionismo amador dessa esposa mostrando pra gente como é deliciosa, que peituda top, o... 3.144 views Lari casadinha criadora de conteúdo , que tesuda demais essa esposa que gosta de fazer alguns exibicionismos em publico , como ela fez mostrando seus peitos na... 3.717 views Gozou na cara da esposa , marido de sorte, um pela fato dela deixar ele exibir ela peladinha, e outra que deve ser uma safadinha na cama na hora de transar, que... 2.539 views Casada gostosa sem a calcinha , essa deliciosa ai parece que gosta de sair de casa pra dar seu show de exibicionismo em nada por baixo e sem sutiã , que... Mais Populares Mais Populares Mais Recentes Mulher pelada, nessa categoria você vai encontrar uma grande variedade de fotos de mulheres peladas, mulheres nuas exibindo suas curvas estonteantes e inteiramente grátis. Fotos de Amadoras – Aqui você confere a maior galeria de fotos de mulheres amadoras que você já viu! São imagens caseiras de mulheres gostosas peladas, de calcinha e sutiã, seminuas mostrando peitos e outras partes do seu corpo e muito mais. Temos gostosas usando plug anal e até sadomasoquistas acorrentadas. Em suma realmente uma coletânea linda de se ver confira! 207 Fotos de Amadoras Nuas e Seminuas Abaixo você confere só foto de mulher pelada ou só de calcinha, mostrando bunda, peitos e buceta. As melhores e mais gostosas gatas da internet! Pra começar temos essa linda jovem de cabelos cor de rosa empinando a bunda para mostrar o cuzinho e a bucetinha deliciosas! Acimas conferimos diversas imagens de jovens nuas de garotas tirando nudes em frente ao espelho! Branquinha gostosa de mamilos rosas e bucetinha raspadinha e lisinha! Acimas conferimos diversas fotos de garotas exibindo seus belos seios! Puxou a calcinha de lado e mostrou o cu apertado e o bucetão! Não tem nada mais lindo do que ver uma morena pelada de quatro, pois dá a visão maravilhosa do seu rabo! 167 Fotos de Amadoras Gostosas de Lingerie! Abaixo você confere uma deliciosa coletânea de imagens com mulheres e garotas usando apenas lingerie sexy como espartilho ou calcinha e sutiã! Algumas delas aparecem simplesmente pagando calcinha ou de bruços na cama usando apenas um fio dental. Tem garotas que realmente ficam lindas de calcinha rosa, pois é a cor que combina fofura com erotismo! 24 Fotos Caseiras de Mulheres usando Plug Anal Apesar de já ter postado uma imensa galeria de fotos de mulheres com o cuzinho enfeitado com PLUG ANAL aqui! Resolvemos postar mais essas porque estão realmente deliciosas. Confira logo abaixo! 19 Fotos de Sadomasoquistas Acorrentadas Abaixo vemos lindas mulheres , amarradas, acorrentadas e até amordaçadas para o delírio do amantes e praticantes de BDSM! Disponibilizamos fotos porno com mulheres nuas e fotos de sexo em mais de 5000 álbuns, encontre 200.000 fotos de mulher pelada atualizadas diariamente. FOTOS Fotos amadoras de mulheres peladas mostrando os peitos e a buceta. Goze vendo essa coletânea com as mais safadas e lindas mulheres peladas. Quem ama ver, receber e compartilhar nudes e fotos de amadoras peladas, vai curtir demais essa galeria. São todas fotos de mulheres lindas e gostosas que curtem mostrar seus corpos nus em poses provocantes! São nudes de seios, buceta, bunda e por ai vai. Tem muita bucetinha peludinha para quem gosta de uma xoxota mais natural. Mas também tem jovens de buceta raspadinha, tatuagem e piercing nos mamilos. Enfim tem mulher gostosas para todos os gostos... Confira abaixo 126 nudes de mulheres amadoras gostosas! If you're looking for an entertaining way to spend your time, then our collection of naked women may be just the thing for you. Nude women models, aspiring actresses, and even amateurs are more than willing to put on an exciting show. You'll be able to watch them engage in all sorts of activities, from nudies photo sessions and anal sex to blowjobs, deepthroating, and handjobs. And if you choose to watch one of naked women galleries in POV style, you'll be able to get an up close and personal view of the action. Content on our website features multiple hot nude women models in an exclusive archive. Our directory also includes photoshoots in different locations, from indoors to outdoors. You may find action occurring near pools, in forests, parks, fields, mountains, and more. This provides a nice backdrop for the action that is taking place, creating a stunning visual for naked females. You can also expect to see plenty of pussy eating and fingering as well. With our content, you'll be able to experience all the passion and excitement of hot naked women stars.