Continue

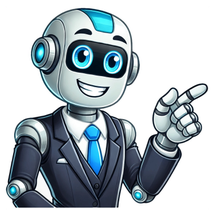

إرشادات تجلط الدم الوريدي المساريقية

المساريقي الحتار الوريدي: ، الأسباب، والمخاطر Ø³Ùƒ Ø³ Ù†Ø©Ø± Video إصابة في البطن اضطرابات ورائية تجعل دمك أكثر عرضة للتجلط، مثل عامل [illegible] الدم الوريدي المساريقي هو حالة تتكون [illegible] تجلط الدم الوريدي على شده الحطام وقد يتضمن مجموعة من التدخلات. في الحالات الخفيفة، قد يساعد الحفاظ على النشاط والحركة المنتظمة للمنطقة المصابة، وارتداء الجوارب الضاغطة، وتناول أدوية تسييل الدم في منع حدوث المزيد من المضاعفات. في الحالات الأكثر شدة، قد تكون عملية إذابة الخثرة داخل الأوعية الدموية ضرورية لإذابة الحطام واستعادة تدفق الدم. يتضمن ذلك استخدام قسطرة لتوصيل الدواء مباشرة إلى الحطام. في بعض الحالات، قد تكون هناك حاجة إلى تدخل جراحي لإزالة الحطام. يرجى تمكين البرامج النصية وإعادة تحميل هذه الصفحة. الحتار الوريدي المساريقي هو حالة تتكون [illegible] ذات صلة أعراض تخثر الدم في الفخذ السمنة والخطوات الخطة الوريدية هي عبارة عن تخثر للدم في الأوردة العميقة والمتواجدة في جميع أنحاء الجسم، وأكثر حدوثا في أوردة الساقين. ينتج عنها إعاقة كاملة أو جزئية في عودة الدم إلى القلب، بالإضافة إلى أنها تؤدي إلى الوفاة إذا ما وصلت إلى الرئتين أو تسببت في حدوث نوبة قلبية [illegible] ارتداء الجوارب الضاغطة (20-40 ملليمتر زئبقي) حيث أن هذه الجوارب تمنع ركود الدم المسبب للخطة. 2) المشي يوميا وإجراء التمارين اللازمة للساقين والذراعين لتجنب حدوث التخثر. 3) عدم الجلوس أو الاستلقاء على موضع واحد لفترات طويلة. 4) عدم تقاطع الساقين أثناء الجلوس أو الضغط على الجزء الخلفي من الركبتين. 5) الامتناع عن التدخين، خاصة عند السيدة التي تتناول حبوب تنظيم الأسرة. 6) تناول 8 أكواب من السوائل يوميا على الأقل. التشخيص يتم تشخيص الخطة الأوردية بواسطة الفحص السريري والفحوصات التالية: 1) الفحص المخبري لمعرفة نسبة البروتينات وإذا كان هنالك نقص في نسب بعضها، وفي حال كان النقص ورأى استدعاح المريض لتناول مميعات الدم [illegible] الأعراض في الأصبع الدم تحت الجلد في البطن أو الأطراف. 3) تناول الحبوب حسب ما يوصف من قبل الطبيب المعالج، وتتجه هذا العلاج يراقب المريض سريرياً ومخبرياً لمعرفة نسبة تميّع الدم، بحيث تكون من صعفين إلى [illegible] 1) حقن وريدي. وهنا قد يحتاج المريض للمكوث في المستشفى أثناء العلاج. 2) حقن مميّع الدم تحت الجلد في البطن أو الأطراف. 3) تناول الحبوب حسب ما يوصف من قبل الطبيب المعالج، وتتجه هذا العلاج يراقب المريض سريرياً ومخبرياً لمعرفة نسبة تميّع الدم، بحيث تكون من صعفين إلى [illegible] النقص في البلسم، قد تضعف جدران الأوردة، ويصبح تدفق الدم أبطأ، مما يُسهّل تكوّن الخلطات. 3. فترة الحمل والولادة:خلال فترة الحمل، يُنتج الجسم المزيد من الدم، مما قد يزيد من خطر تجلط الدم. كما أن ضغط الرحم المتنامي قد يُعيق تدفق الدم في الساقين. النساء اللواتي ولدن حديثاً أكثر عرضة للخطر، خاصة إذا خضعن لعملية قيصرية. 4. السمنة:يُضيف الوزن الزائد ضغطاً إضافيًا على أوردة الجزء السفلي من الجسم، مما يُصعّب دوران الدم. وهذا يزيد من خطر تكوّن الخلطات، خاصة لدى الأشخاص الذين يُعانون من السمنة. 5. تدخينُتحدّ التدخين الضرر بالأوعية الدموية ويزيد من احتمالية تجلط الدم. كما أن [illegible] الأكثر [illegible] هذا هو الاختبار فحص الموجات فوق الصوتية - هذا يقوم بإجراء عدة اختبارات لتأكيد التشخيص، مثل: فحص الموجات فوق الصوتية للأوردة العميقة، فقد