Continue

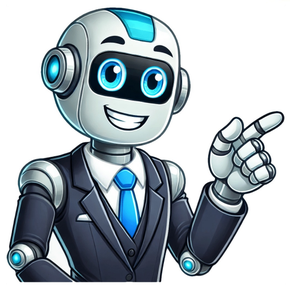

عام سعيد 2025

عام سعيد 2025 بخلة جديدة وأمنيات جديدة وإشرفات جديدة وبدايات سعيدة إن شاء الله، ومع إطلالة العام الجديد تشتعل مواقع التواصل الاجتماعي بحثاً وراء أجمل العبارات وأرق الكلمات وأطيب التهاني والأمنيات بالعام الجديد لكل الأحباب والأصدقاء والزملاء والأقارب. ونحن في أسرة "سيدتي" يطيب لنا أن نتقدم لقرائنا الأعزاء بأطيب التهاني القلبية وأحر الأمنيات الوجدانية وأرق العبارات المفعمة بروح الأمل والتفاؤل بأن يكون عام 2025 عام خير وبركة وسعادة على الجميع إن شاء الله. أجمل عبارات تهنئة رأس السنة الميلادية 2025 سنة جديدة سعيدة للجميع مليئة بالحيوية والصحة والعافية - المصدر [illegible] 2025 أكثر من مجرد كلمات عابرة، فهي جسر يحمل مشاعر الفرح والأمل، ويعزز الروابط الاجتماعية والعائلية، كما تتسم هذه الرسائل بقدرتها على إيصال مشاعر الحب والتفاؤل بطريقة مميزة تضفي أجواء خاصة على بداية العام. عبارات تهنئة بالعام الجديد 2025 أينتكيوا من مشاركتها مع الأهل والأصدقاء والأحباب. وفيما يلي أجمل عبارات تهنئة بالعام الجديد 2025 بالتزامن مع حلول العام الجديد تتجه أنظار الجميع صوب عبارات تهنئة بالعام الجديد 2025 أينتكيوا من مشاركتها مع الأهل والأصدقاء والأحباب. وفيما يلي أجمل عبارات تهنئة بالعام الجديد 2025 بالتزامن مع حلول العام الجديد، أتمنى لكم أبلغ عبارات التهاني بمناسبة الـ 45 وفاء والإخاء" مع بداية